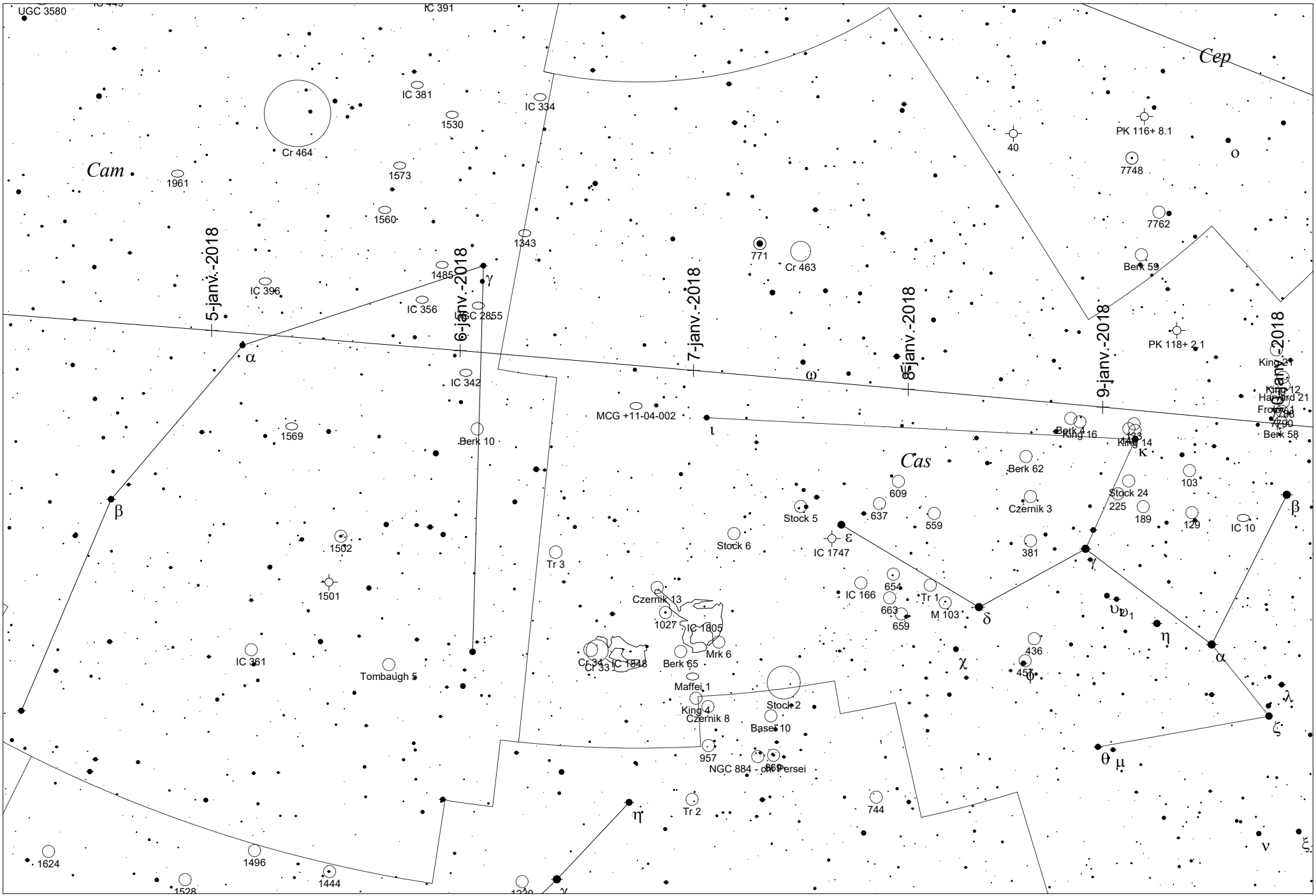

UGC 3580
IC 391
Cep
IC 381
IC 334
1530
Cr 464
Cam
1961
1573
1560
1343
1485
IC 396
IC 356
UGC 2855
5-janv.-2018
6-janv.-2018
7-janv.-2018
8-janv.-2018
9-janv.-2018
10-janv.-2018
771
Cr 463
40
PK 116+ 8.1
7748
7762
Berk 59
PK 118+ 2.1
King 21
King 12
Harvard 21
Frolov 1
7790
Berk 58
IC 342
MCG +11-04-002
1569
Berk 10
Berk 4
King 16
King 14
Cas
Berk 62
103
Stock 24
225
189
129
IC 10
609
637
559
Czernik 3
Stock 5
Stock 6
IC 1747
381
1502
Tr 3
1501
Czernik 13
1027
IC 1805
IC 166
654
663
659
Tr 1
M 103
436
457
IC 361
Tombaugh 5
Cr 34
Cr 33
IC 1848
Berk 65
Mrk 6
Maffei 1
King 4
Czernik 8
Stock 2
Basel 10
957
NGC 884 - chi Persei
Tr 2
744
1624
1496
1444
1528