Le voyage de Luli

Nous allons commencer la lecture de notre deuxième album.

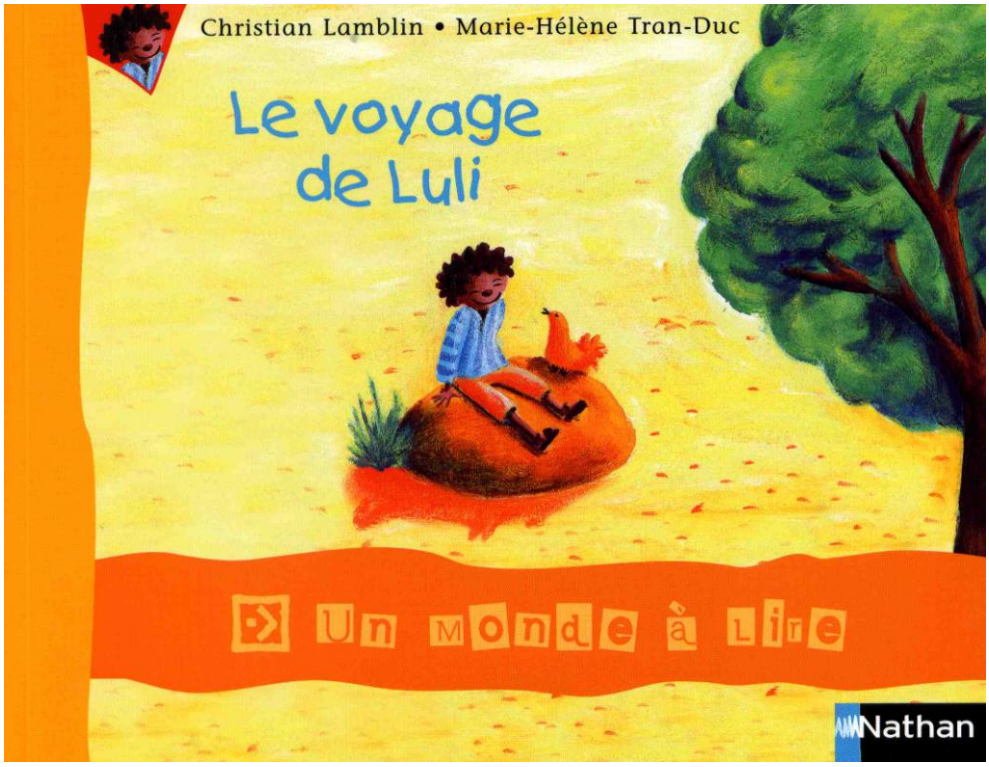

Maluri est un petit garçon.

Maluri a un ami. C'est Luli.

Luli est un petit oiseau.

***Découpe** et **colle** les étiquettes pour écrire deux courtes phrases qui présentent les nouveaux personnages.*

C’est	C’est	.	.	Maluri	Luli

C’est	C’est	.	.	Maluri	Luli

C’est	C’est	.	.	Maluri	Luli

C’est	C’est	.	.	Maluri	Luli

C’est	C’est	.	.	Maluri	Luli

C’est	C’est	.	.	Maluri	Luli

C’est	C’est	.	.	Maluri	Luli

C’est	C’est	.	.	Maluri	Luli

un rêve

2

- Lire:

un arbre un arbre	une forêt une forêt

Maluri arrive **dans** la forêt.

Il est **avec** Luli.

Il regarde **les** arbres.

Entoure *les majuscules en vert et les points en rouge puis* ***réponds****.*

Combien y a-t-il de phrases ? ___

	dans – avec – les avec – dans – les

- Retenir : **dans – avec – les**

Luli repart

3

- Lire:

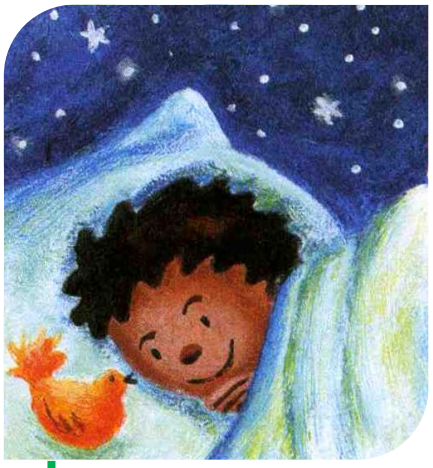

Maluri est dans **son** lit avec Luli.

Il regarde **son** ami Luli.

Luli murmure à Maluri :

« Demain, **je** repars dans **ma** forêt. »

Entoure *les majuscules en vert et les différents points en rouge puis* ***réponds*** *:*

Combien y a-t-il de phrases ? ___

Colorie *les guillemets en violet.*

	son – je – ma – dans – avec – les avec – dans – je – les – ma – son

- Retenir : **son – je – ma**

un monstre

4

- Lire:

un monstre

un monstre

Maluri rêve dans son lit.

Un monstre arrive. Il appelle Maluri.

Maluri parle des arbres avec le monstre.

Maluri a rêvé dans son lit.

Entoure *les majuscules en vert et les points en rouge puis* ***réponds*** *:*

Combien y a-t-il de phrases ? ___

	dans – son – un – il – des – avec – le avec – dans – des – il – le – son – un