2 Dimanche de Pâques

Texte: AELF
Musique: Sr Claire Gentil
Carmel de Saint-Sever/Adour

(Aux dimanches de Pâques, on peut remplacer le refrain par l'acclamation Alléluia)

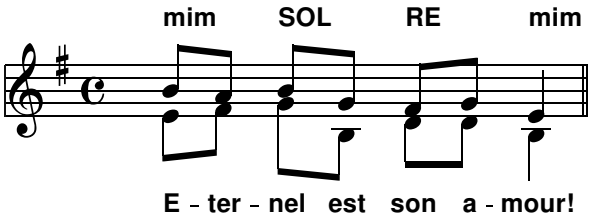

PSAUME 117
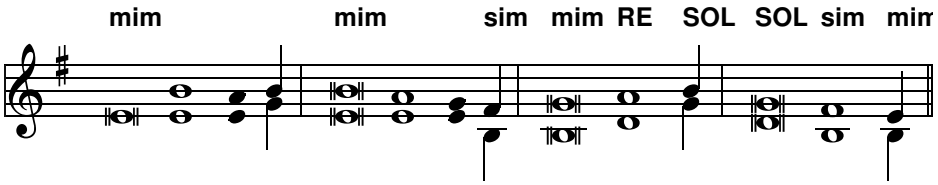
même ton pour la Vigile Pascale et pour le Dimanche de la Résurrection