

Jeudi 8 avril 2020

Mathématiques

A Calcul • Multiplier par 10, 100 ou 1000. Calcule.

$7 \times 10 =$ _____ $16 \times 100 =$ _____ $736 \times 10 =$ _____

$9 \times 100 =$ _____ $9 \times 1000 =$ _____ $8 \times 100 =$ _____



B Numération • Écris les nombres qui correspondent à chaque dessin.

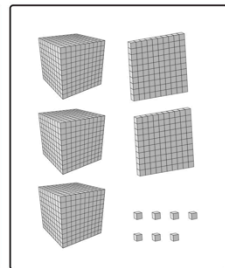
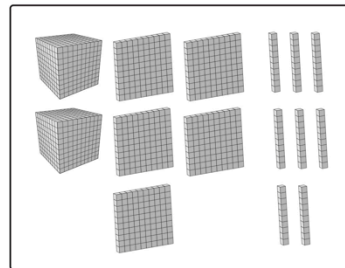
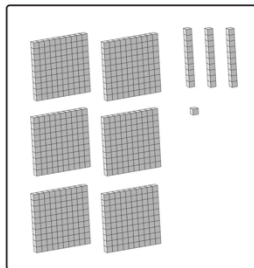
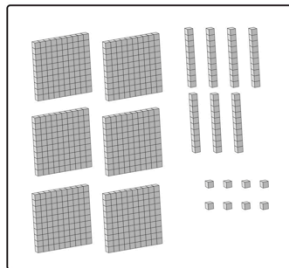

C Résolution de problème • Avec un paquet de farine, on peut faire 50 crêpes.
Robotine a acheté 5 paquets. Combien de crêpes pourra-t-elle faire ?

Ta recherche :

Phrase réponse : _____



A

Conjugaison - Le futur

Complète chaque phrase avec le pronom personnel qui convient.

_____ raconterez une histoire.

_____ visiterons un château.

_____ parlera à son voisin.

_____ jouerai dans ma chambre.

_____ chanteront à la chorale.

_____ regarderas la télévision.

B

Grammaire - Les adjectifs • Entoure les adjectifs dans le texte suivant.

Tirobot est un beau robot. Il prépare sa voiture rouge et orange. La petite Robotine range ses belles valises dans le grand coffre de la voiture. Les robots partent en vacances. Sur la route, ils rencontrent des animaux incroyables : des oiseaux multicolores, des lapins aux grandes oreilles et de belles vaches aux grandes cornes.

C

Vocabulaire • Complète avec un mot de la même famille.

Exemple : un ventilateur → le vent

un boxeur → la _____

un dessinateur → un _____

un jardinier → le _____

arroser → un _____

le peintre → une _____

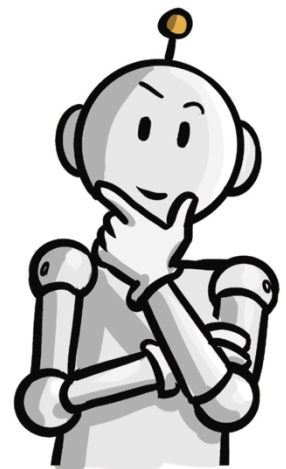

Les accents (2) : accentuer ou non la lettre « e »



Le chevalier *dé*fie ses *en*nemis et *relè*ve des *é*preuves. Quel *ex*ploit !

- On utilise les accents seulement si le « e » est la dernière lettre de la syllabe.

Exemples : il re-lè-ve, il dé-fie.

→ Le « e » est la dernière lettre de la syllabe, on peut accentuer.

Exemples : un en-ne-mi, che-va-li-er.

→ Le « e » n'est pas la dernière lettre de la syllabe, on ne peut pas accentuer.

- Si le « e » est devant un « x » ou une consonne double, on ne met pas d'accent.

Exemples : un ex-ploit, un en-nemi.

Exercice

Complète les mots avec « é », « è » ou « e ».

un ...l...ve

le caf...

les ...scali...rs

la col...re

une l...ttre

le d...ss...rt

une adr...sse