

Samedi 02 avril 2022

A partir de 13h sur la piste de contrissson 55

*Concert en soiree
Buvette et
Petite restauration*

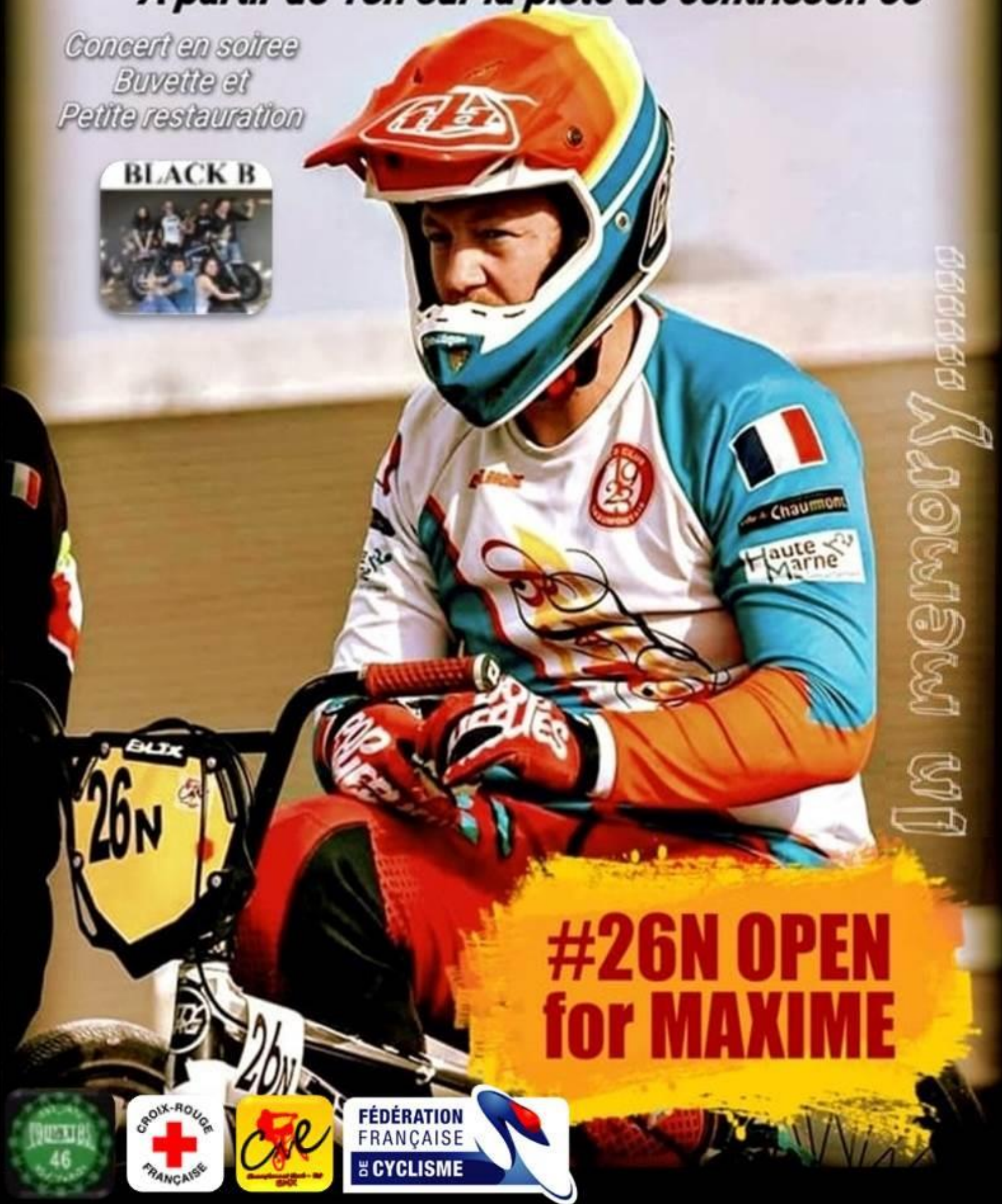

memory

**#26N OPEN
for MAXIME**





Open for Maxime

Samedi 02 avril 2022 à CONTRISSON



Les inscriptions devront être faites via Cicleweb (<http://maj.fcc.fr/Maj/>) par les responsables des clubs avant **mardi 29 mars 08h00**.

LES ENGAGEMENTS

Catégorie	Montant	Attention ! Les engagements pris sur place ou en retard seront doublés et payables à l'ordre du BMX CONTRISSON.
Jusqu'à benjamins inclus	8 €	
A partir de minimes	8 €	
Pilotes inscrits en 20 et 24	12 €	

Le contrôle de la liste des engagés se fera par le responsable de chaque club, pendant les essais et impérativement avant l'affichage des courses.

Merci de signaler toute anomalie au secrétariat.

Les responsables de club sont invités à retirer les pastilles de couleur au secrétariat avant le début des essais.

LES CATEGORIES

- Prélencés filles et garçons
- Poussines
- Poussins
- Pupilles filles
- Pupilles
- Benjamins
- Benjamins
- Minimes filles
- Minimes
- Cadettes
- Cadets
- Femmes 17 et +
- 20 pouces 17/24 ans (avec LRP, Nationaux, Elites).
- 20 pouces 25/39 ans
- 20 pouces 40 ans et + (avec licences 1ère année qui le désirent).
- Cruiser minimes-cadets (garçons)
- Cruiser 17/39 (avec pilotes, nationaux, Elites)
- Cruiser 40 et + (avec licences 1ère année qui le désirent)
- Cruiser FEMMES (Minimes filles et +).

Cette épreuve se déroulera selon le règlement National FFC
Les catégories peuvent être regroupées si le nombre de pilotes n'est pas suffisant.

Les plaques latérales et frontales conformes à la réglementation fédérale sont obligatoires : numéro et lettre pour les pilotes challenge.

LE TIMING PREVISIONNEL

(Horaires prévisionnels pouvant être modifiés par le Président du Jury)

- 12h00 : Accueil des Pilotes
- 13h00 : Essais
- 14h30 : Manches qualificatives
- Phases finales
- 18h00 Podiums

CEREMONIE PROTOCOLAIRE :

Récompenses pour les catégories **20'** de Pré-licenciés à Benjamins.

Seuls les 3 premiers de chaque catégorie seront récompensés sur le podium.

Horaire indicatif de la cérémonie protocolaire : 18h00/18h30

Les pilotes classés de 4 à 8 recevront leur récompense à l'issue de la finale

A l'issue de la remise des récompenses, 2 concerts vous seront proposés. Buvette et petite restauration.

L'intégralité des bénéfices sera reversée à la compagnie de MAXIME



Courses BMX
Site de la Ballastière - CONTRISSON
Samedi 2 avril 13h
#26N Open for Maxime



Concert en soirée
Black B & MoiToiLui

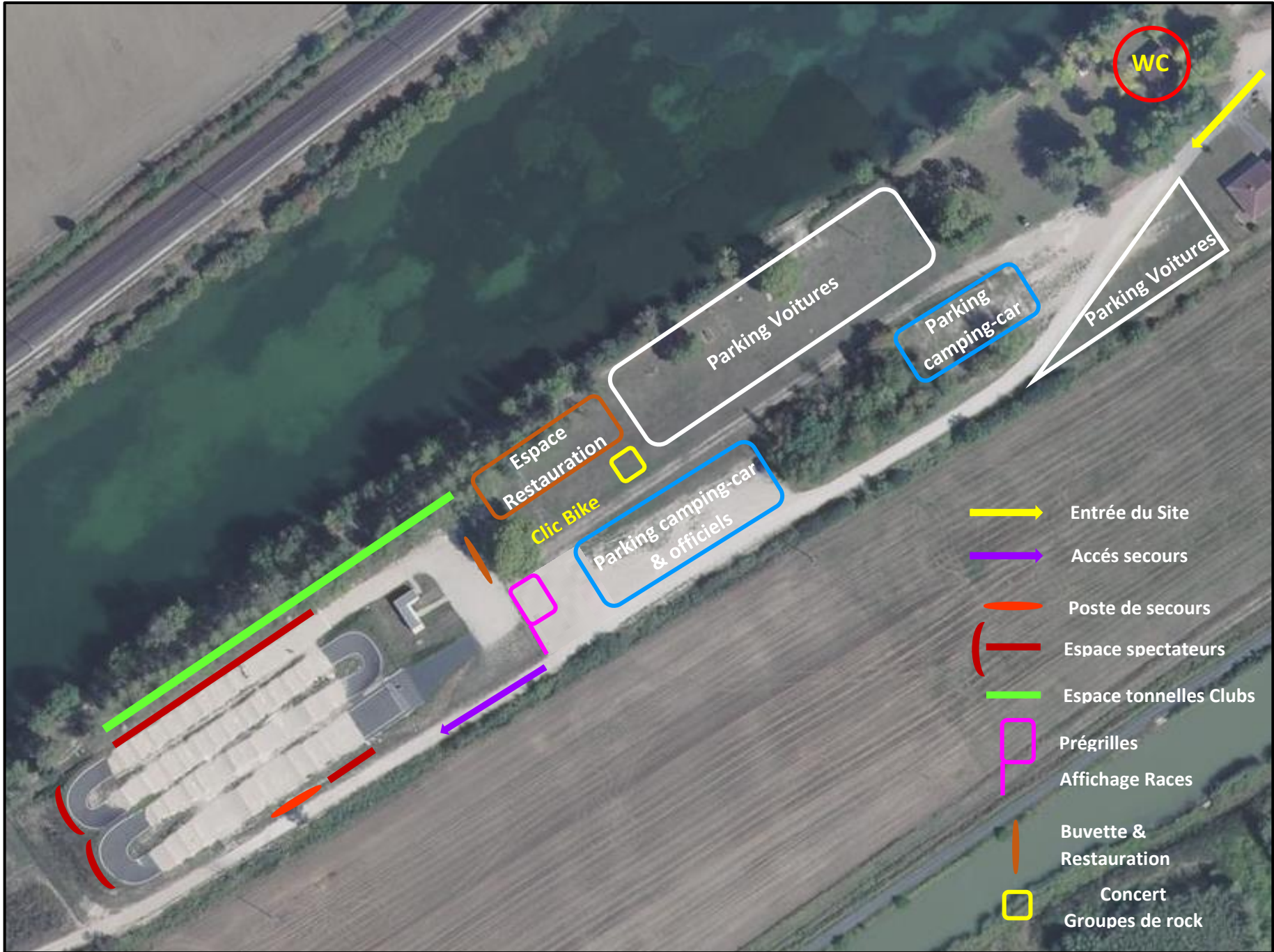

PARKING

Un parking sera assuré à proximité du site.

L'accès sera fléché et devra être scrupuleusement respecté, l'équipe d'intervention de Contrisson vous guidera pour stationner.

RESTAURATION

Un service buvette / restauration à emporter sera assuré pendant toute la durée de la manifestation par le club organisateur avec frites/saucisses, sandwiches, hot-dog...

SECOURS

Les dispositions de sécurité mises en place sur le site devront être respectées par toutes les personnes présentes. Les secours seront assurés par la **Croix- Rouge** Française de Bar-Le-Duc.

SANITAIRES

Des toilettes se situent à l'entrée de la Ballastière. Merci de respecter la propreté des lieux.

COMMERCANT : CLIC BIKE

ENTREE SUR LE SITE

L'entrée sur le site pour assister à la compétition est gratuite.

NOTE GENERALE

La Commune de CONTRISSON et le Club organisateur déclinent toute responsabilité en cas de vol ou dégradation survenant dans le périmètre de la compétition.

CAMPING-CAR

Les camping-cars sont priés de se faire connaître au plus tard le **mardi 29 mars** par mail à l'adresse suivante : bmx.contrisson@gmail.com

Aucun branchement électrique ne sera possible.

LOCALISATION DE LA PISTE

Piste de BMX - Site de la Ballastière

Rue du Champ Pot De Vin

55800 CONTRISSON

COORDONNEES GPS

Latitude N 48° 48' 17.5

Longitude E 04° 56' 48.1

Merci de respecter le site de la compétition, ses installations et son environnement.

Veillez utiliser les poubelles mises à disposition.

Un bac à verre se situe à l'entrée du site.

Bonne compétition !

PROPOSITIONS D'HEBERGEMENTS

De nombreux hébergements se trouvent à moins de 15 minutes de la piste.

Camping Municipal du Moulin des Gravières

Le camping propose 27 emplacements ainsi que 3 mobil-home en location.
Contact : renseignements et réservations auprès de l'Office du Tourisme de Revigny-sur-Ornain.
Tél : 03.29.78.73.34

Gîtes et Chambres d'hôtes Labellisés

Gîte du Chaurupt - Mme Marie-Elise SCHUSTER

Capacité de 6 personnes
29, rue Haute
55800 CONTRISSON
Tél : 06.95.14.08.54
Email : gitechaurupt@outlook.com
<http://gitechaurupt.free.fr>

Gîte du Val d'Hipp'Saulx - Mme Emilie ROBERT

Capacité de 10 personnes (5 chambres)
4, chemin de Trémont
55800 COUVONGES
Tél : 03.29.75.18.58
Email : valdhippsaulx@yahoo.fr
<http://valdhippsaulx.wix.com/gitevaldhippsaulx>

Gîte de la Chée - M. Enguerran KNAVIÉ

Capacité de 9 personnes (4 chambres)
33, rue du Général Porson
55800 LAHEYCOURT
Tél : 06.08.87.57.25 ou 06.49.05.42.45
www.gites-de-france.com

Gîte de l'Orne - M. Jean-Luc DAMGE

Capacité de 6 personnes (3 chambres)
22, rue Moinhant - 55800 NEUVILLE-SUR-ORNAIN
Tél : 06.70.18.25.92
www.gitedelorne-meuse.fr

Gîte Via Romana - Mme Angéline MORILLION

Capacité de 6 personnes (3 chambres)
Domaine de la Grange aux Champs
Route Départementale 994 - 55800 NETTANCOURT
Tél : 06.72.85.54.30 / 06.71.20.70.84
Email : angelinemorillion@hotmail.com
<http://la-grange-aux-champs.fr>

Gîte La Leurande - Mme Angéline MORILLION

Capacité de 5 personnes (3 chambres)
Domaine de la Grange aux Champs
Route Départementale 994 - 55800 NETTANCOURT
Tél : 06.72.85.54.30 / 06.71.20.70.84
Email : angelinemorillion@hotmail.com
<http://la-grange-aux-champs.fr>

Chambre d'hôtes Au Clos des Varnelles

Mme Odile MAURET
Capacité de 2 personnes (1 chambre)
5, rue Clos des Varnelles
55800 REVIGNY-SUR-ORNAIN
Tél : 06.10.42.96.98
Email : mauret.odile@sfr.fr
<http://www.auclosdesvarnelles.fr>

Chambres d'hôtes Chez Jeannette

Mme Jeannette VILLAIN

Capacité de 4 personnes (2 chambres)

18, rue Jean Jaurès

55800 REVIGNY-SUR-ORNAIN

Tél : 03.29.70.73.20 / 06.38.23.23.07

Email : villain.jeanne@hotmail.fr

<http://chambredhoterevigny.wordpress.com>

Chambres d'hôtes - Château de Nettancourt

Mme Aicha BULCKE

Capacité de 16 personnes (6 chambres)

7, rue de Chée

55800 NETTANCOURT

Tél : (0032)497/25.67.51 ou (0033)771/88.70.71

E-mail : chateaunettancourt@hotmail.com

Ou terravinea@hotmail.com

www.chateaudenettancourt.com

facebook : bulckeaicha (chateaunettancourt)

Location saisonnière - Mme Annie PORTEU

Capacité de 4 personnes (2 chambres)

17, rue des champs

55800 SOMMEILLES

Tél : 03.29.80.55.49

www.ruedeschamps.fr

Chambres d'hôtes - La Maison forte

Mme Céline SIMONHERTZ

Capacité de 8 personnes (4 chambres)

6, place Henriot du Coudray

55800 REVIGNY-SUR-ORNAIN

Tél : 03.29.70.78.94

www.lamaisonforte.fr

Hôtels sur Bar-Le-Duc

Ibis budget

5, rue des Valottes

55800 BAR-LE-DUC

Tél : 08.92.68.40.31

Hôtel Restaurant BERTRAND

19, rue de l'étoile

55800 BAR-LE-DUC

Tél : 03.29.79.02.97

Hôtels sur Saint-Dizier

Hôtel Ibis

Route de Bar-Le-Duc

52100 SAINT-DIZIER

Tél : 03.25.07.32.20

Hôtel Le Picardy

15, avenue de Verdun

52100 SAINT-DIZIER

Tél : 03.25.05.09.12

Brit Hôtel confort

ZAC du Chêne Saint-Amand

Rue des Mérovingiens

52100 SAINT-DIZIER

Tél : 03.25.94.90.60

Hôtels sur VITRY-LE-FRANÇOIS

Hôtel de la Cloche

34, rue Aristide Briand

51300 VITRY-LE-FRANÇOIS

Tél : 09.88.05.77.02

Hôtel Tambourin

1, rue Auguste Choisy

51300 VITRY-LE-FRANÇOIS

Tél : 03 26 72 92 92

Eqynox Hôtel

16 Av. du Perthois

51300 VITRY-LE-FRANÇOIS

Tél : 03 26 62 13 13

