

LA CLASSE DE NEIGE

DES CM2

du 2 au 8 février 2020



à Aillon-Le-Jeune (73)

Qui est concerné par le projet ? Qui part ?

Les trois classes de CM2, c'est-à-dire **81 élèves**.

Onze adultes accompagnateurs :

- Mme Talarmain, enseignante de CM2A
- Mme Rohou, enseignante de CM2B
- Mme Blaze-Gélébart, enseignante de CM2C
- M. Bégoc, directeur de l'école
- Mme Tritschler, enseignante de l'école et parent d'élève
- M. Perrot, aide éducateur au sein de l'école
- M. Pesce, secouriste auprès de l'Ordre de Malte
- Melle Aziliz Le Roux, étudiante
- Des parents d'élèves :
Mme Laur, Mme Raguenès, M. Letellier

Informations générales

Horaires :

- Rendez-vous dimanche 2 février 2020, à la Gare Routière du Collège St Stanislas à 21h, pour un Départ à 21h30
- Retour le samedi 8 février 2020, même endroit vers 13h

Lieux du séjour :

- En région Auvergne-Rhône-Alpes, dans le département de la Savoie
- A Aillon-Le-Jeune , près de Chambéry, dans le Massif des Bauges
- Hébergement et repas sur place à la Ferme de la Mense
- Ski et activités dans la station d'Aillons-Margeriaz



1 100 km de route environ

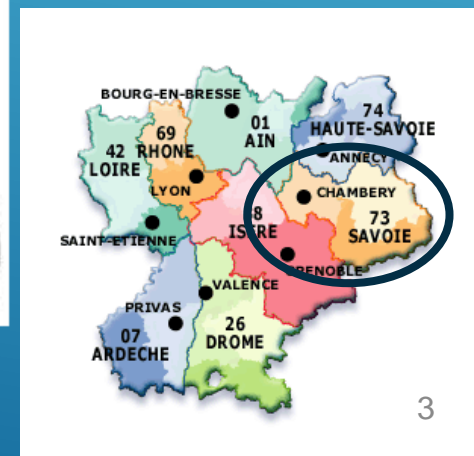

Trajet St Renan – Aillon Le Jeune

La compagnie de car est la Compagnie
Le Roux – Elorn Evasion

2 chauffeurs pour les trajets aller/ retour
2 chauffeurs resteront avec nous sur place.



- Les enfants ayant des maux de transport sont à signaler aux enseignantes.
- Comme la majorité du trajet sera de nuit, les enfants dormiront ; pour cela nous souhaitons qu'ils apportent **une petite couverture (plaid) et un coussin (pas de sac de couchage)**
- Pendant la journée, il y aura des vidéos de proposées ; les enfants pourront aussi discuter, faire des jeux de cartes, lire...
- Plusieurs pauses seront évidemment effectuées.
- Les petits-déjeuners sont prévus par l'école et la compagnie de car.
- Un **pique-nique sans reste** est à prévoir pour le lundi midi.

Lieu d'hébergement et de restauration

La Ferme de la Mense à Aillon-Le-Jeune



Le centre d'hébergement est un ancien corps de ferme reclassé en centre de vacances.



Aillons-Margéraz⁵
SAVOIE

L'intérieur du centre



◀ Le réfectoire

L'une des salles d'activités ▶



Les chambres de 3 à 6 lits avec un coin toilette dans la chambre. Les douches et les toilettes étant sur le palier.



La répartition sera faite par les enseignantes et évidemment garçons et filles seront séparés.



LES ACTIVITÉS

Le ski alpin



Les enfants participeront du mardi au vendredi à 2h de ski, encadrés par des moniteurs de l'École du Ski Français. Des groupes de niveau seront constitués pour permettre une progression adaptée.



La visite de la Chartreuse d'Aillon-le-Jeune

Découvrir ce qu'est une Chartreuse et l'histoire du Massif des Bauges, à travers une visite du site, d'une exposition, des observations de maquettes, un atelier de découverte de la fabrication-dégustation de la Tome des Bauges.



La Visite d'un chenil de chiens de traîneau



Cette visite sera l'occasion pour les enfants de découvrir **la vie d'un chenil**, des races de **chiens de traîneau**, leurs caractéristiques, leur nourriture...

Cette visite sera très encadrée.

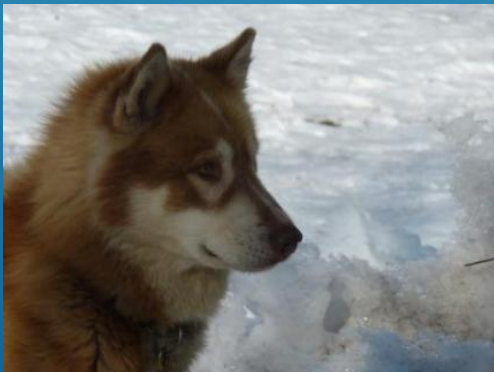

Le Baptême en traîneau

Les enfants vont faire leur baptême en traîneau, grâce à **une balade en forêt en montagne**. L'occasion de voir les chiens de traîneau à l'œuvre.

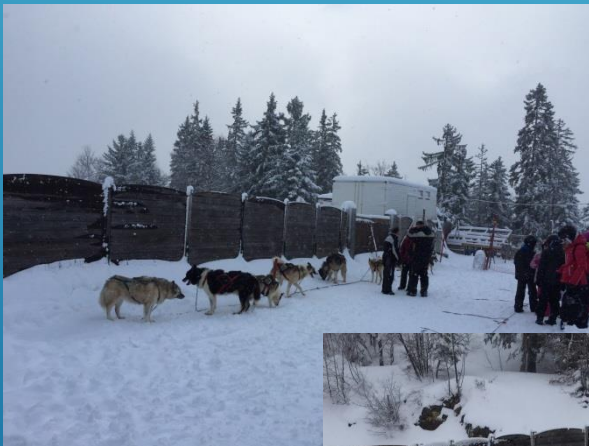

La balade en raquette

Cette activité va permettre aux enfants de découvrir et d'observer la nature, surtout la forêt, d'une autre manière, « lentement », peut-être de voir des animaux ou des traces...

(La tenue est la même que pour le ski.)

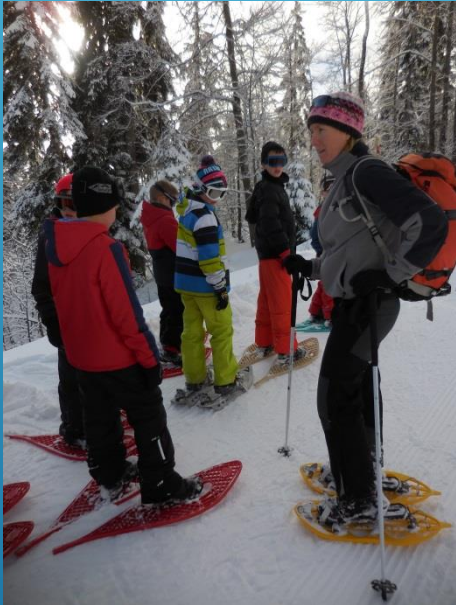

EMPLOI DU TEMPS POUR LE CAR 1

	Dimanche 02	Lundi 03	Mardi 04	Mercredi 05	Jeudi 06	Vendredi 07	Samedi 08
Petit-déjeuner		En cafétéria sur la route	4 petits-déjeuners à la Ferme de la Mense				En cafétéria sur la route
Matin		Trajet aller jusqu'aux Alpes	Visite guidée de la Chartreuse de Aillon-le-Jeune	Visite commentée du Chenil des chiens de traîneaux à Margeriaz	Ski alpin 2h00 de cours avec des moniteurs de l'ESF.	Ski alpin 2h00 de cours avec des moniteurs de l'ESF.	Trajet retour Arrivée à St Renan vers 13h00
Repas de Midi		Pique-nique sans reste sur la route	4 déjeuners chauds ou paniers repas fournis par la Ferme de la Mense				
Après-midi		15h00 Arrivée à Aillon-Margeriaz Installation et découverte des lieux Prise en charge du matériel de ski.	Ski alpin 2h00 de cours avec des moniteurs de l'ESF.	Ski alpin 2h00 de cours avec des moniteurs de l'ESF.	Balade en Raquettes Baptême en traîneaux	Baptême en traîneaux Balade en Raquettes	
Repas du Soir		5 Dîners à la Ferme de la Mense					
Soirée et Nuit	Rdv à 21h00 21h30 départ Trajet aller	Soirée et nuitée à la Ferme de la Mense				20h00 départ trajet retour	

EMPLOI DU TEMPS POUR LE CAR 2

	Dimanche 02	Lundi 03	Mardi 04	Mercredi 05	Jeudi 06	Vendredi 07	Samedi 08
Petit-déjeuner		En cafétéria sur la route	4 petits-déjeuners à la Ferme de la Mense				En cafétéria sur la route
Matin		Trajet aller jusqu'aux Alpes	Ski alpin 2h00 de cours avec des moniteurs de l'ESF.	Ski alpin 2h00 de cours avec des moniteurs de l'ESF.	Baptême en traîneaux Balade en Raquettes	Visite guidée de la Chartreuse de Aillon-le-Jeune	Trajet retour Arrivée à St Renan vers 13h00
Repas de Midi		Pique-nique sans reste sur la route	4 déjeuners chauds ou paniers repas fournis par la Ferme de la Mense				
Après-midi		15h00 Arrivée à Aillon-Margeriaz Installation et découverte des lieux Prise en charge du matériel de ski.	Balade en Raquettes Baptême en traîneaux	Visite commentée du Chenil des chiens de traîneaux à Margeriaz	Ski alpin 2h00 de cours avec des moniteurs de l'ESF.	Ski alpin 2h00 de cours avec des moniteurs de l'ESF.	
Repas du Soir		5 Dîners à la Ferme de la Mense					
Soirée et Nuit	Rdv à 21h00 21h30 départ Trajet aller	Soirée et nuitée à la Ferme de la Mense				20h00 départ trajet retour	

Infos matériel

A prévoir :

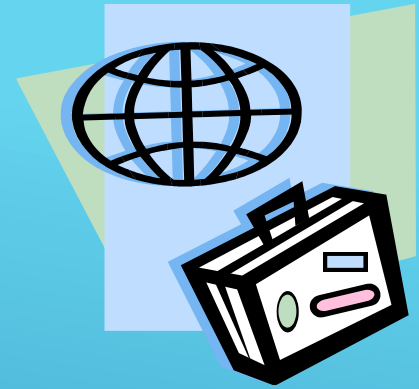

- un sac ou une valise dans la soute du car
- un **pique-nique sans reste** dans un sac plastique, une petite couverture (type plaid) et un petit coussin pour le car
- des vêtements selon le trousseau proposé, merci de **marquer tous les vêtements** (par ex.: au feutre simple sur les étiquettes)
- **les essentiels** sont : une paire de gants, des lunettes de ski, un pantalon imperméable, des chaussures imperméables
- ne pas oublier **des chaussons**
- le nécessaire de toilette (linge et trousse), crème solaire et stick à lèvres et quelques sacs en plastiques ou en tissus pour le linge sale
- en cas de traitement médical, prévoir le nécessaire **avec l'ordonnance** dans un sac (ou une pochette) nominatif, à remettre à l'enseignante de préférence **le vendredi 31/01** dernier jour de classe avant le départ (ceci même pour de l'homéopathie).

Diverses consignes

- ❖ un **grand sac cabas** au nom de l'enfant pour le transport du matériel de ski, à apporter en classe **avant le vendredi 24/01**
- ❖ Pour les élèves qui veulent envoyer des cartes postales à leur famille, merci de prévoir des **enveloppes timbrées pré-adressées**.
- ❖ Merci d'éviter tout vêtement ou objet de valeur ; l'enfant sera seul responsable de ses affaires.
- ❖ De l'argent de poche est autorisé pour s'acheter un souvenir, une somme de **0 à 20 €** est autorisée. L'enfant sera seul responsable de sa gestion.
- ❖ Les enfants pourront faire des photos durant leur séjour. Il paraît important d'éviter les appareils photos de valeurs et ceux avec lesquels les enfants ne sauront que faire. Ne pas oublier les piles et chargeurs de batterie (complets, avec câbles et adaptateur).

- ❖ Une étiquette sera donnée aux enfants pour permettre la reconnaissance des groupes.
- ❖ Une sacoche légère pourrait être utile pour mettre l'appareil photo et le porte-monnaie, ainsi que crayon et mouchoirs.
- ❖ Les enfants pourront, s'ils le souhaitent, apporter des jeux ou des livres (sous leur responsabilité), mais pas de jeux électroniques ou de consoles.
- ❖ Pour les trajets aller et retour en car, les enfants pourront apporter un lecteur MP3-4 pour leur permettre un meilleur trajet, sous leur responsabilité.
- ❖ Les sucreries, les téléphones portables, tablettes, réveils sont **interdits**.
- ❖ A la fin de la semaine, les enfants recevront un carnet et une insigne illustrant leur niveau. Ceux qui possèdent déjà un carnet peuvent l'apporter pour que les moniteurs puissent le compléter.



Nouvelles pendant le séjour

- ❖ Des nouvelles vous seront données tout au long du séjour, grâce au **site internet de l'école** et certainement grâce aux **blogs de classe**.
- ❖ En cas de soucis, nous prendrons contact avec les parents concernés et de votre côté ne téléphonez qu'en cas d'urgence.



Questions diverses