



PARTIR
SUR MESURE



Floriscola vous propose un voyage : **LA HOLLANDE (en avion)**

Du mardi 21 avril 2015 au samedi 25 avril 2015

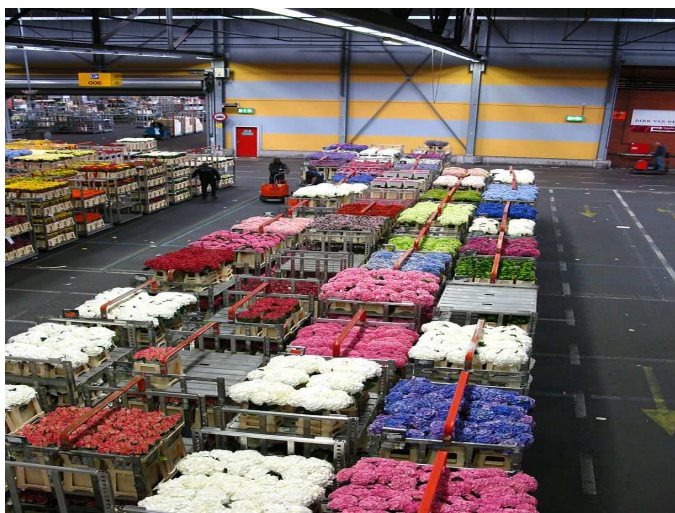

AALSMEER

Le Marché aux fleurs d'Aalsmeer (en néerlandais : *Bloemenveiling Aalsmeer*) est le plus grand marché aux fleurs du monde, situé à Aalsmeer dans la province de la Hollande-Septentrionale, aux Pays-Bas.

Avec une superficie de 990 000 m², le bâtiment qui l'abrite est la troisième plus grande construction du monde par rapport à sa surface au sol, après le pentagone et la Palais du Parlement à Bucarest.

Des fleurs du monde entier y sont vendues quotidiennement, c'est le pôle majeur du commerce mondial des fleurs.



KEUKENHOF

Le Keukenhof est un parc floral situé au nord-ouest de Lisse, en Hollande méridionale, aux Pays-Bas.

Sur les 32 hectares du parc, les sociétés florales de la région exposent au printemps (de mars à mai) leurs bulbes en fleur, et notamment les tulipes. Connu internationalement, le parc est chaque année fréquenté par des milliers de touristes des Pays-Bas et d'ailleurs.

Au XVème siècle, la Comtesse Jacomine de Bavière, née en 1401, aimait à se promener dans son jardin potager. Il va sans dire que ce « potager » n'a qu'un lointain rapport avec eux qui ornent nos villages et nos cités. On venait là pour y chasser et recueillir des plantes aromatiques destinées à la cuisine du château. Jacomine était une personne peu ordinaire, qui décéda de la tuberculose à l'âge de 35 ans, eut néanmoins le temps de se marier 4 fois, fit quelques années de prison, séjourna en Angleterre, et consacra une grande partie de son temps à faire la guerre, notamment à l'un de ses ex-époux.

Vers 1850, le paysagiste Zocher, de Haarlem, créateur du Vondelpark d'Amsterdam, dessina le jardin original, à la base du parc actuel. Un siècle plus tard, en 1949, le bourgmestre de Lisse, la ville voisine, à la tête d'un groupe de cultivateurs et d'exportateurs de bulbes développa l'idée d'une exposition, florilège de leur savoir-faire.

Chaque année désormais, ce sont plus de 7 millions de bulbes sont donc plantés au Keukenhof (le jardin potager du château), sur 32 hectares. Parmi ces bulbes, 600 sortes de tulipes flamboient et créent, au milieu des jacinthes, narcisses et autres merveilles, un véritable enchantement de couleurs et de formes, certaines totalement inattendues.



Et **AMSTERDAM...et la Digue du Nord et Giethoorn... et Hoorn / Medemblick / Enkhuizen... et...Delft...**

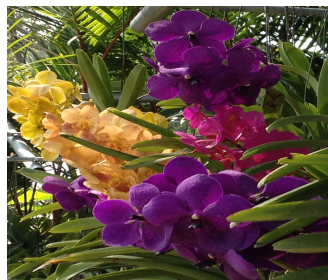

Visite de la ferme aux orchidées : à petites ou à grosses fleurs, pendantes ou grimpantes, plantes et arbres tropicaux avec une multitude de papillons colorés....

Visite de la préparation des chars et participation au *Bloemencorso* (un mot néerlandais) signifiant « corso fleuri », « concours de fleurs » ou « procession de fleur ».

Nous vous proposons ce véritable rêve floral avec l'organisation de **PARTIR SUR MESURE** spécialisé dans ce type de découverte.

- ⇒ 1^{er} JOUR – GRENOBLE – GENEVE – AMSTERDAM
Visite de la ville / Tour en bateau sur les canaux
- ⇒ 2^{ème} JOUR – LA REGION D'AMSTERDAM
Delft / le parc Keukenhof
- ⇒ 3^{ème} JOUR – AMSTERDAM - LE ZAANS – MARKEN – VOLENDAM
Aalsmeer – visite matinale de la criée aux fleurs / Monnickendam / presque île de Marken
- ⇒ 4^{ème} JOUR – HOORN – LA GRANDE DIGUE
Visite de Hoorn / Découverte de la grande digue (32 km) / la ferme aux orchidées
- ⇒ 5^{ème} JOUR – AMSTERDAM – GENEVE – GRENOBLE
Le matin déroulement du corso fleuri « BLOEMEN CORSO »
L'après midi, envol pour GENEVE et retour à GRENOBLE

Un guide francophone nous accompagnera pendant les 5 journées selon programme (1 journée est égale à 9 heures de services de guide)

La présentation du circuit est susceptible de modifications

TARIF :

Tarif par personne (base : 40 personnes) - maximum 50 participants -

- 895 €/personne
- ⇒ Adhésion à l'association FLORISCOLA : - individuelle + 5 €
- familiale + 8 €

Le tarif est donné sous réserve de modification et de disponibilité à la réservation.

Pour que les réservations puissent être faites,
L'inscription doit être effective avant le 10/09/ 2014
suivant les modalités ci-après :

- ⇒ le bulletin d'inscription doit être impérativement complété, daté, signé et accompagné de :
- 1 chèque d'acompte de 300,00 € (qui sera encaissé dès réception)
- 1 chèque de 300,00 € (qui sera encaissé le 01/01/2015)

Le solde sera demandé début mars 2015

Les pièces d'identité doivent être en COURS DE VALIDITE

L'inscription se fera suivant l'ordre d'arrivée des bulletins d'inscription

Bulletin d'inscription

(**IMPERATIF : 1 bulletin par personne**)

- **A compléter dans son « intégralité » et à envoyer impérativement avant le 10/09/2014 accompagné des chèques deréservation (300,00 € x 2)**
- (les bulletins non accompagnés des chèques ne seront pas pris en compte)

<ul style="list-style-type: none">- Nom et prénom :- Adresse :- Code postal et ville :- E-mail :- Tél. fixe :- Tél. portable :	<p style="text-align: center;">Pièces d'identité (en cours de validité)</p> <ul style="list-style-type: none">- Carte d'identité n° Délivré le...../...../..... (joindre la photocopie recto/verso)- Passeport n° Délivré le...../...../..... (joindre la photocopie)
---	--

Je partage la chambre avec (Nom/Prénom) :

Je souhaite une chambre individuelle : [] OUI (supplément 179,00 €) [] NON

<p>Fait à :</p> <p>Le :</p> <p>Signature précédée de la mention manuscrite « lu et approuvé »</p>

REGLEMENT (par chèque bancaire à l'ordre de FLORISCOLA)
Le bulletin d'inscription est à envoyer, accompagné des chèques à :
Marielle PASCAL
98, chemin de la Vie du Tour
38690 BEVENAIS