Serpent spirale

De gentils serpents suspendus au plafond, qui tournent, qui tournent en spirale au gré des souffles d'air .... Mobiles aériens, légers pour animer le volume d'une chambre ou autre…

1/ Décorer le serpent en le coloriant avec des feutres ou des crayons de couleurs en respectant l'algorithme. Attention, c'est un algorithme complexe : observe bien le modèle que j'ai fait, trouve l'algorithme puis continue-le.

Si vous n'avez pas les mêmes couleurs que moi à la maison, vous pouvez en changer mais il faut respecter l'algorithme : on utilise 4 couleurs et on ajoute +1 pour une des 4 couleurs (ici le jaune _de préférence une couleur claire_) à chaque fois. C'est pour cela que j'ai ajouté un serpent blanc au cas où.

2/ **Découper et suspendre le serpent**

- Cette phase de découpage sera de préférence réalisée par les enfants s'ils en ont la capacité sinon par l'adulte.

Serpent simple

- Découper en suivant le contour externe du serpent

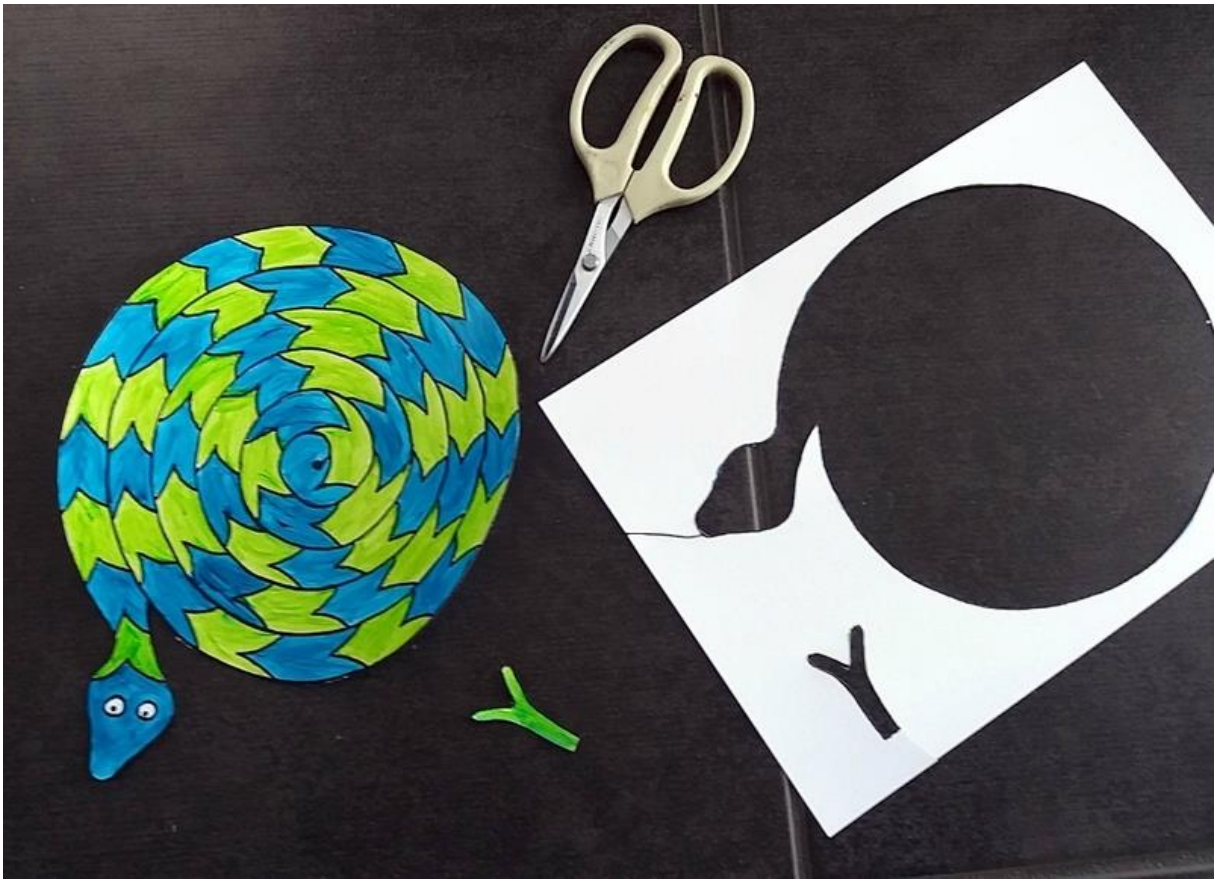

- Le verso du serpent restera blanc.
- Découper en suivant le trait de la spirale.

- Découper et coller la langue du serpent

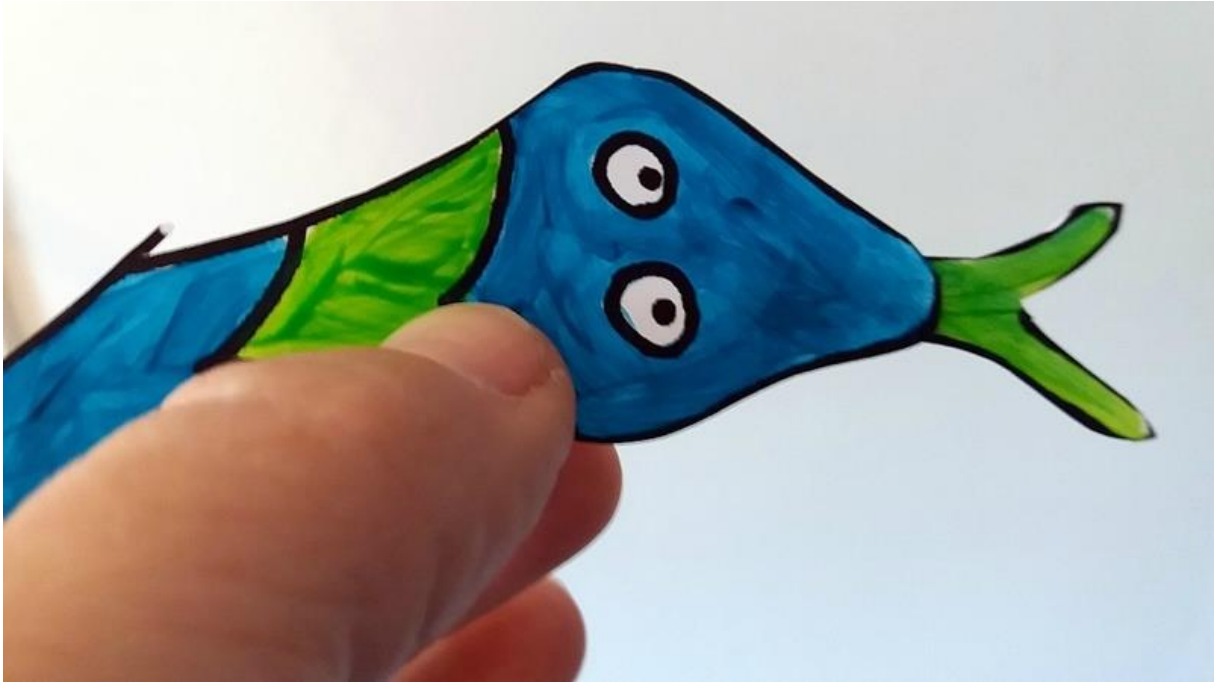

- Prendre de préférence un fil de nylon transparent en prenant la longueur nécessaire par rapport au plafond. Faire une boucle à une extrémité du fil et la glisser au centre de la spirale. Puis suspendre le serpent.

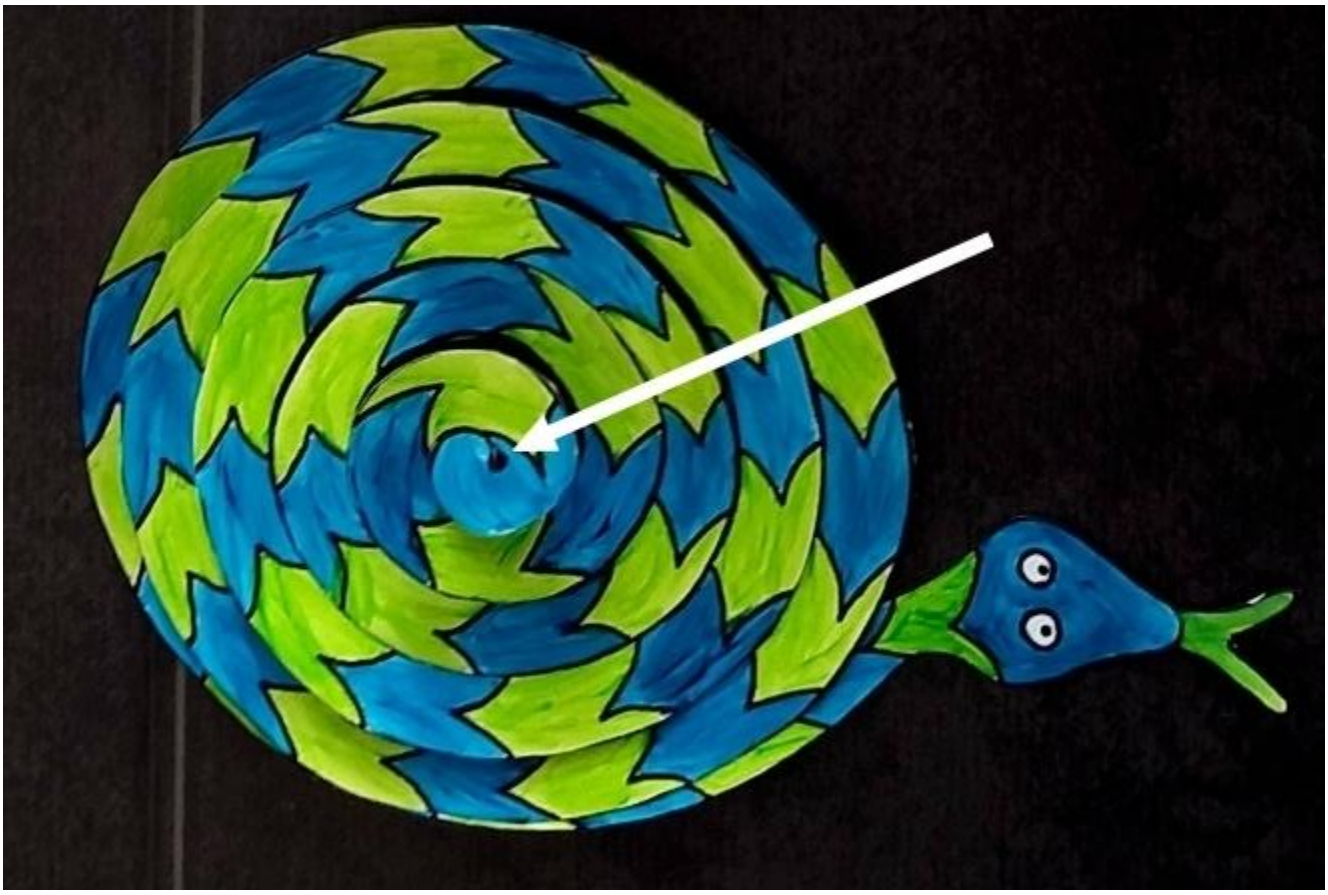
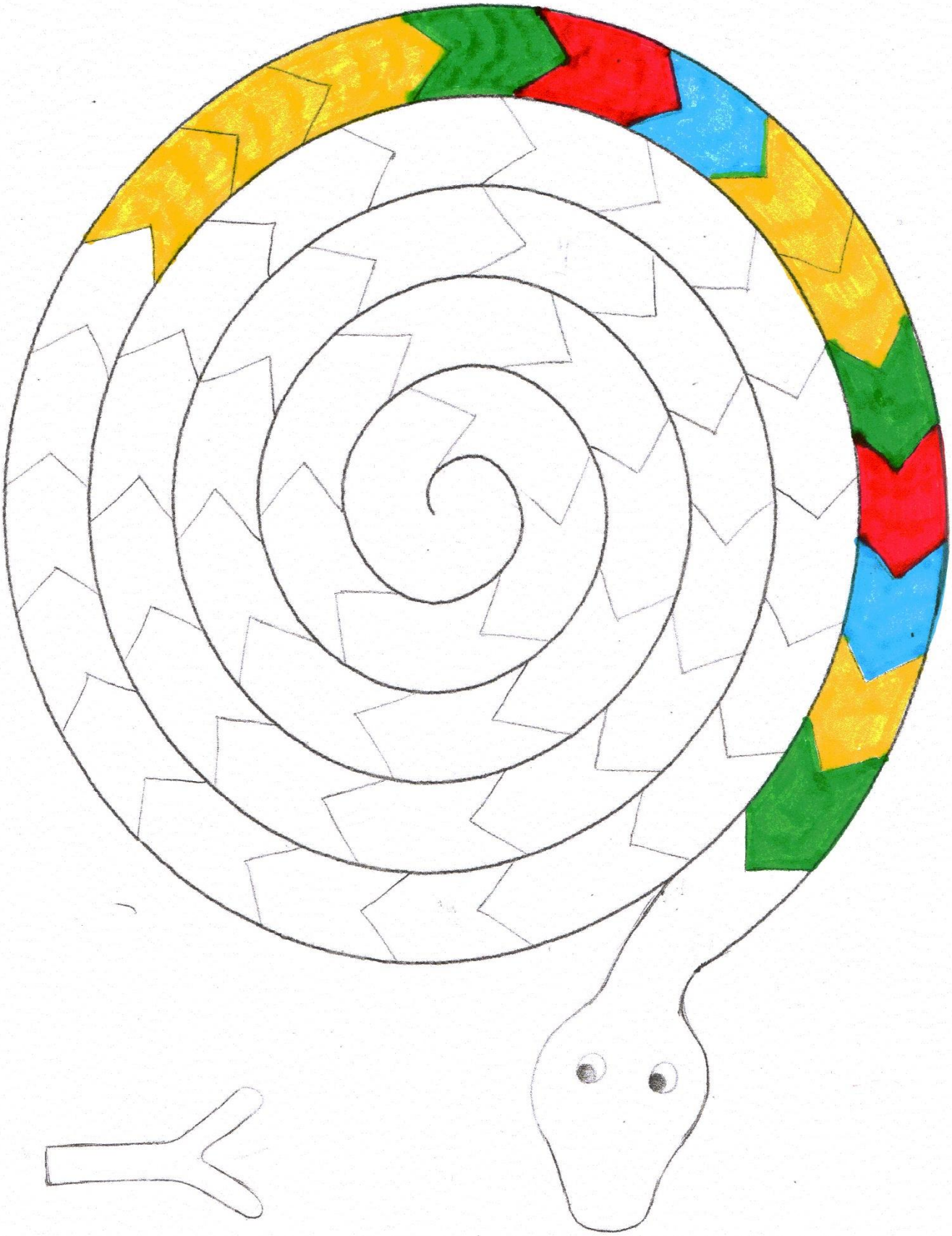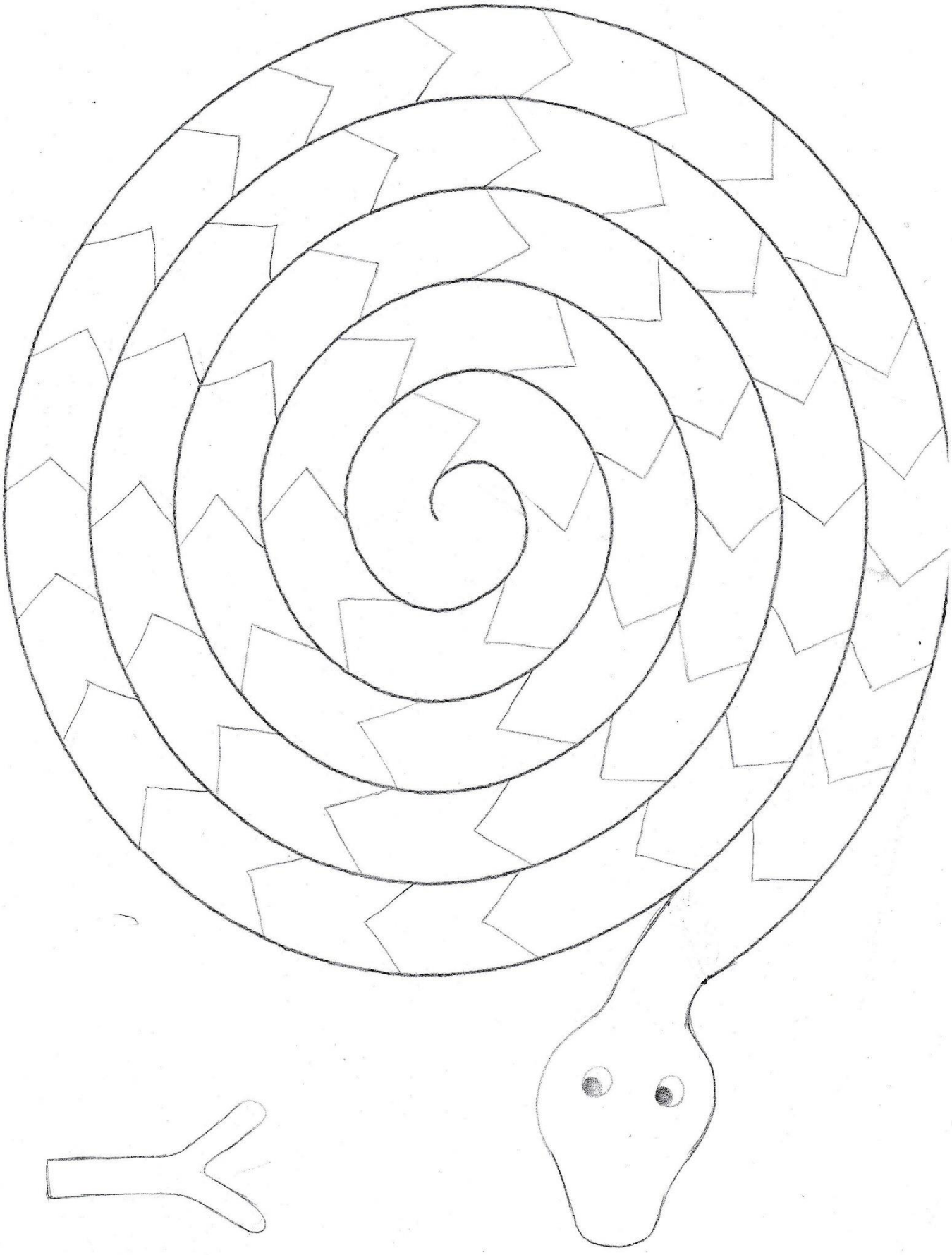
–