FICHE D'ECOUTE MUSICALE

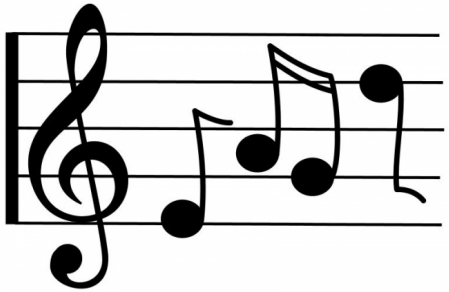

Références de l'extrait musical :

Titre : .....

Auteur : .....

Compositeur : .....

Origine : .....

Le ressenti :

- J'ai trouvé que cette musique était :

Joyeuse Triste Ennuyeuse

Rigolote Jolie Ridicule

- Je l'ai trouvé :

Agréable Désagréable

- En l'écoutant, j'ai eu envie de :

Danser Pleurer Sauter Rire

Dormir Fermer les yeux Dessiner

Le matériau sonore :

- Instruments :

OUI NON

- Voix :

OUI NON

- Enfants / femmes / hommes
- Soliste / chœurs
- Français / autre langue / onomatopées / vocalises
- Grave / aigüe

- Objets sonores / bruits :

OUI NON

Notes personnelles / dessin en lien avec l'extrait entendu :