

Le journal du RPI Petite Campagne

<http://rpi-petite-campagne.eklablog.com/>



## BAS LES MASQUES



Avant

En plus, ça évite que certains élèves touchent leur masque tout le temps

*Elyas, Alban, Melina*

Maintenant, on peut enlever le masque dehors. Ça a commencé le jeudi 17 juin 2021. On peut mieux respirer surtout qu'en ce moment il fait chaud.

Quand on court, on l'enlève car quand on court on a chaud.



Maintenant

### LES MOTS QUI NOUS INTERROGENT

#### La méthode MILPA =

C'est une association de 3 plantes qui coopèrent, se protègent et se soignent. Elles sont plus fortes ensemble.

#### Une biennale (n.f.) =

C'est une activité qui dure 2 ans.

### LE COMPTE EST BON

6-8-1-7-10-1  
389

10x7=70  
70x6=420  
420-8=412  
412-1=411  
411-1=410

### "LES SIKUS" MAËL D



Mayeul  
Kalyan

Les Sikus sont fabriqués en Allemagne. Ce sont des jouets très fragiles. Lorsque Maël joue, il fait attention.

Ce sont des tracteurs, des camions, des voitures, des accessoires.

Autre réponse possible:  
10+1=11  
8+1=9  
9x7=63  
63x6=378  
378+11=410

Mael a choisi d'avoir uniquement des engins agricoles.



Il a 24 tracteurs John Deere et 4 ensileuses.

Une ensileuse est utilisée pour couper des plantes comme le maïs.

De temps en temps avec son papa et son frère, il les emmène pour les montrer. Il construit une maquette pour montrer à quoi servent les engins. Il les met en situation.



*Alban, Kalyan, Lina, Melina, Morgane, Nathis, Robin*



### REPRÉSENTATION DE L'ÉCHELLE 1/16 AVEC DES KAPLAS.

Si mon mesure en vrai la longueur de 16 kaplas et que lorsque je le dessine, je la longueur d'1 kapla, j'ai utilisé l'échelle 1/16ème.

1 kapla en dessin = 16 kaplas en vrai.

1 cm de dessiné = 16 cm en vrai.

## CONSTRUCTIONS EN KAPLA

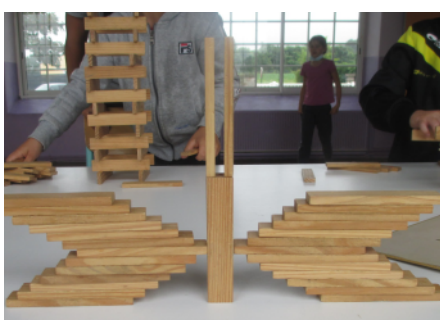

## CETTE SEMAINE J'AI APPRIS...

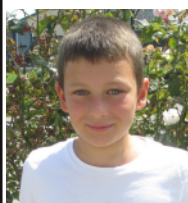

J'ai appris à faire un guataéph C'est un gâteau. Il faut des noix, du beurre et beaucoup de sucre.

Thomas Pesquet est dans l'espace.

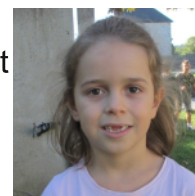

Avant d'aller dans l'espace, les astronautes s'entraînent dans l'eau.

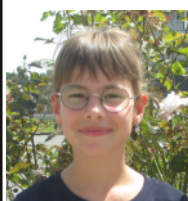

Le Mont Saint-Michel est sur un rocher.

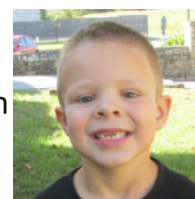

Les astronautes dorment dans une «turbulette» attachée à un mur pour qu'ils ne se déplacent pas à cause de l'absence de gravité.

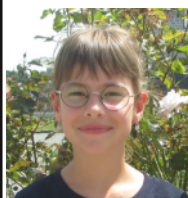

### MARDI 6 JUILLET

DERNIER JOUR D'ÉCOLE

Pique-nique à l'étang de Saint-Maden avec l'école de Guenroc.

Représentation chant choral à l'étang sur le temps du midi.

**Venez nombreux !**

**Comité de relecture**

Melina - Abygaëlle - Yanis - Alban