16ème dimanche du Temps Ordinaire

Année A

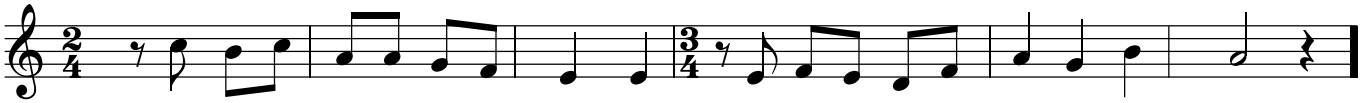

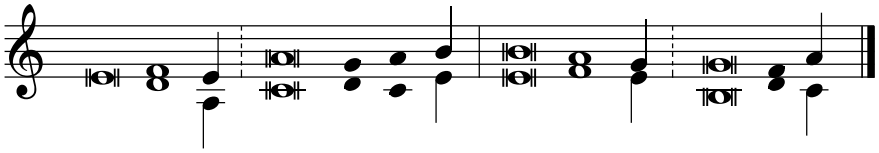

Ps. 85

Toi qui es bon et qui pardonnes,
plein d'amour pour tous ceux qui t'appellent,*
écoute ma prière, Seigneur,
entends ma voix qui te supplie.

Toutes les nations, que tu as faites,
viendront se prosterner devant toi, *
car tu es grand et tu fais des merveilles,
toi, Dieu, le seul.

Toi, Seigneur, Dieu de tendresse et de pitié,
lent à la colère, plein d'amour et de vérité ! *
Regarde vers moi,
prends pitié de moi.

Acclamation de l'Evangile

V/- Tu es béni, Père, Seigneur du ciel et de la terre,
tu as révélé aux tout-petits les mystères du Royaume !