Prénom :	**Evaluation Histoire** La seconde guerre mondiale **	Date :

Compétences évaluées	exercices	A+	A	PA	NA
Se repérer dans le temps : - situer chronologiquement des grandes périodes - mémoriser des repères historiques	8.9.10.12. 14.15				
Comprendre un document : extraire des informations pour répondre à une question.	3.7.8.9. 10.18.				
Pratiquer différents langages : s'approprier le lexique.	1.2.4.16				
Pratiquer différents langages : rédiger-décrire-expliquer.	3.7.15.16.18				
Etre capable de restituer la leçon.	1 à 19				

H16 – Les totalitarismes au XXème siècle

1) Relie chaque mot à sa définition

Régime totalitaire	O	O	Politique visant à punir et emprisonner les personnes qui s'opposent au régime.
Propagande	O	O	Méthode de communication pour faire accepter une idée à la population.
Terreur	O	O	Régime politique dans lequel l'Etat contrôle tout et cherche à obtenir l'obéissance du peuple.

2) Complète :

En Allemagne entre 1933 et 1945

- Un parti : .....
- Un chef : .....
- Une idéologie : .....

En URSS entre 1929 et 1953

- Un parti : .....
- Un chef : .....
- Une idéologie : .....

Prénom :	Date :

H17 – Hitler et la guerre

3) D'après le document, comment Hitler considère-t-il les français et les slaves ?

Hitler est persuadé depuis longtemps de la faiblesse des pays démocratiques. Son but est d'annuler certaines des clauses humiliantes du traité de Versailles, puis de mettre en pratique sa recherche d'espace pour une Allemagne surpeuplée, aux dépens des peuples inférieurs que sont les Slaves et de l'ennemi traditionnel, les Français.

Extrait de J. Portes, *Initiation à l'histoire du monde au XXe siècle*, Ellipses, 1999.

_____
_____
_____
_____
_____
_____
_____

4) Qu'est-ce que le traité de Versailles évoqué dans le document ? Colorie la bonne réponse.

Traité de paix signé entre l'Allemagne et les pays vainqueurs de la 1ère guerre mondiale.	Traité d'alliance avec l'URSS.	Traité d'alliance avec l'Europe.

5) De quelles clauses humiliantes parle le texte ? Coche les bonnes réponses.

O L'Allemagne a perdu l'Alsace et la Lorraine.
O L'Allemagne a perdu beaucoup d'hommes.
O L'Allemagne doit payer d'importantes réparations de guerre.
O L'Allemagne doit s'excuser publiquement.

6) Quels sont les objectifs d'Hitler d'après le texte ? Réponds par Vrai ou Faux

Annuler certaines des clauses humiliantes du traité de Versailles.	O Vrai	O Faux
Trouver de la place car l'Allemagne est surpeuplée.	O Vrai	O Faux
Améliorer les relations entre les peuples.	O Vrai	O Faux

Lis le document et réponds aux questions :

- Mars 1936 : **Hitler installe des troupes en Rhénanie** alors que cela lui était interdit.
- Mars 1938 : **l'Autriche est annexée** par l'Allemagne.
- Septembre 1938 : la France et le Royaume-Uni acceptent **l'annexion d'une partie de la Tchécoslovaquie** par l'Allemagne.
- Aout 1939 : **accord de non-agression avec l'URSS**.
- 1er septembre 1939 : **l'Allemagne attaque la Pologne**.
- 3 septembre 1939 : la **France et le Royaume-Uni déclarent la guerre à l'Allemagne**.

7) Quels pays Hitler a-t-il annexés ?

_____
_____

8) A quelle date signe-t-il un accord avec l'URSS ?

_____

9) Quel pays est attaqué par l'Allemagne en 1939 ?

_____

10) Pourquoi la France et le Royaume-Uni ont-ils attendu 1939 pour réagir ?

_____
_____

Prénom :	Date :

H18 – La seconde guerre mondiale

11) Relie les cadres avec la photo correspondante.

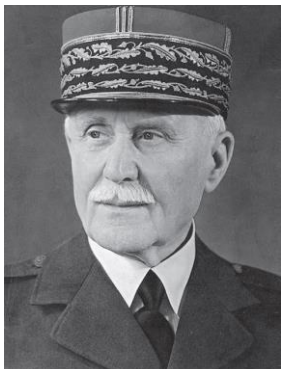

Général de Gaulle

Maréchal Pétain

Il encourage à collaborer avec l'Allemagne

Il encourage à résister contre l'Allemagne

Il signe un armistice avec l'Allemagne

12) Que se passe-t-il le 18 juin 1940 ?

_____

13) Mets les numéros sous les images correspondantes

1. Opération de sabotage
2. La nourriture est rationnée.
3. La milice française du régime de Pétain
4. collaboration
5. Résistance
6. Ils traquent les résistants et les juifs
7. Les Français doivent se priver car les allemands prennent de la nourriture pour leurs soldats.

14) A quelle date se termine la guerre en Europe ? _____

15) Que se passe-t-il chaque année en France à cette date ?

_____

_____

LA PLUS NOBLE DE NOS FÊTES NATIONALES
8 MAI
A BIEN MÉRITÉ DE DEVENIR LA FÊTE DE TOUTES LES NATIONS LIBÉRÉES DE L'OPPRESSION NAZIE

l'aube

MERCREDI 9 MAI 1945

8 mai 1945 : VICTOIRE !

Il faut maintenant gagner la paix

"Honneur à nos armées et à leurs chefs honneur à notre peuple, honneur aux Nations Unies !"

s'écrie le général DE GAULLE

Prénom :	Date :

H19 – Le génocide

16) Donne la définition du mot « génocide » :

Tu peux utiliser les mots suivants : extermination – religion – les origines -

_____

_____

17) Quels sont les peuples qui sont concernés par ce génocide ?

_____

18) Comment sont traités les juifs d'après les documents ?
Que doivent-ils faire ? Qu'est-ce qui leur est interdit ?

Les Juifs devront porter l'étoile jaune
A PARTIR DU 7 JUIN
Sur le côté gauche de la poitrine et dès l'âge de six ans révolus
Le Journal officiel contenant les ordonnances du Militaerbefehlshaber in Frankreich publie l'ordonnance ci-après :
En vertu des pleins pouvoirs qui m'ont été conférés par le Führer und Oberster Befehlshaber der Wehrmacht, j'ordonne ce qui suit :

Source : http://etoilejaune-anniversaire.blogspot.fr/2016/05/29-mai-1942-mais-que-sest-il-donc-passe.html
Le journal "Le Matin" du 1er juin 1942

3 octobre 1940 :
Le gouvernement de Vichy promulgue le *Statut des Juifs*.
Ils ne pourront plus, entre autres, être magistrats ni officiers. Ils sont exclus de la police, de l'enseignement (où quelques dérogations sont prévues en faveur des anciens combattants), de la presse, du cinéma, du théâtre et de la radio. Est considéré comme Juif celui qui a trois grands-parents juifs, ou deux, si son conjoint est juif.

En 1942 :
Interdiction de changer de résidence, et d'être hors de son logement entre 20h et 6h. À Paris, les Juifs ne sont autorisés à voyager que dans la dernière voiture du métro.
Interdiction aux Juifs de fréquenter les établissements ouverts au public (cinéma, théâtre, musées, piscines, bibliothèques, cafés, restaurants, parcs et jardins publics, etc.).
Ils ne sont autorisés à faire leurs achats dans les magasins (ou à les faire faire par d'autres personnes) qu'entre 15h et 16h.
Leurs lignes téléphoniques sont supprimées, et il leur est interdit de téléphoner d'une cabine.

Source : http://www.aloumim.org.il/histoire/lois-antijuives.html

_____

_____

_____

_____

_____

_____

19) Réponds par Vrai ou Faux :

Les victimes du génocide ont été choisies par hasard.	O Vrai	O Faux
Il y a eu plusieurs millions de victimes.	O Vrai	O Faux

20) Coche les affirmations quand elles sont vraies.

O Les prisonniers sont enfermés dans des camps.
O Un de ces camps était situé en Pologne.
O Ils se rendent dans ces camps en voyageant dans de bonnes conditions.
O Dans ces camps ils sont condamnés aux travaux forcés et à la mort.