

# CHASSE AU TRÉSOR DE L'ESPACE

## ORGANISATION

Niveau : cp

10 équipes

3 lieux

## MATÉRIEL :

- Cartes étoiles (écrire la cachette au verso) => lieu 1
- Cartes galactiques => lieu 2
- Trésor (=boite avec surprise fermée avec un cadenas) caché dans le lieu 2
- Cartes calcul Paxi => lieu 3 (classe)
- Clés fixées sur le tableau. Ecrire L, U, N et E sous chaque clé (la clé qui ouvre le cadenas correspond à la lettre N)
- Affiche « code secret » accroché dans le lieu 3

## PRÉPARATION :

- lieu 1 : Chaque équipe devra trouver une étoile qui désignera la couleur de l'équipe. Quand toutes les équipes ont leur étoile on peut reconstituer la cachette.
  - les élèves vont chercher le trésor dans la cachette (=lieu 2)... mais cadenas fermé à clé : il faut trouver la clé.
  - lieu 2 : chaque équipe doit retrouver son parchemin
  - lieu 3 : les élèves cherchent les cartes Paxi. Ils trouvent le résultat du calcul et le barre sur leur carte intergalactique. Il restera 2 ou 3 nombres mystères sur la carte = cases à colorier sur le code secret
- Quand toutes les cases sont coloriées, la lettre N apparaît.

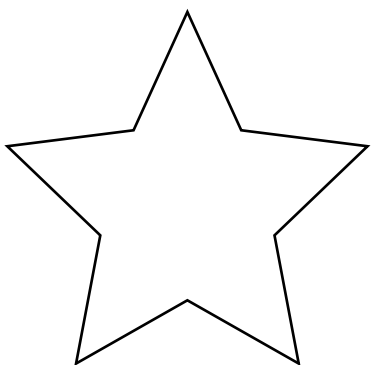
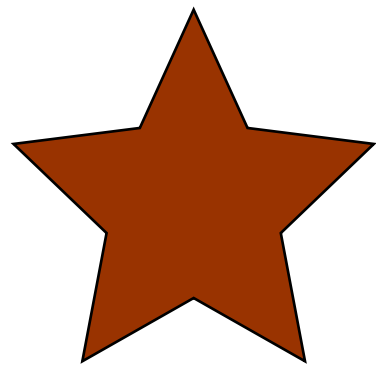
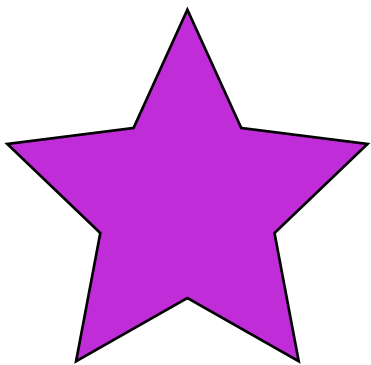
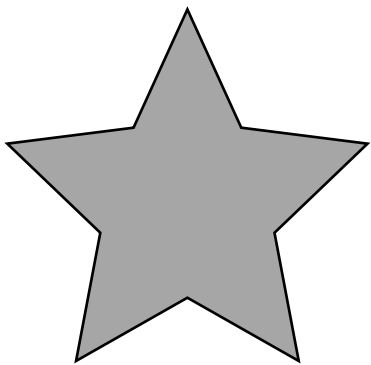
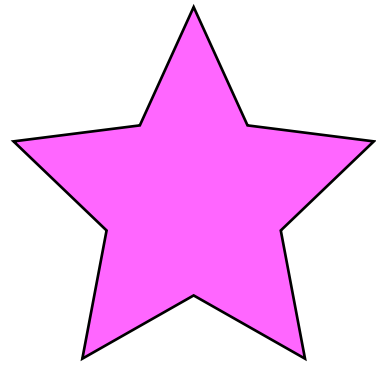
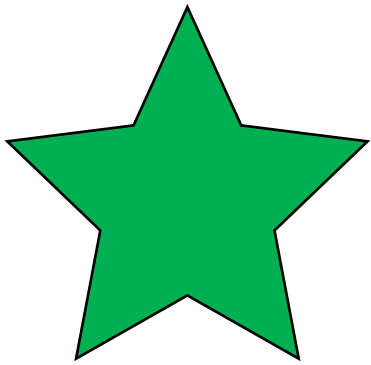
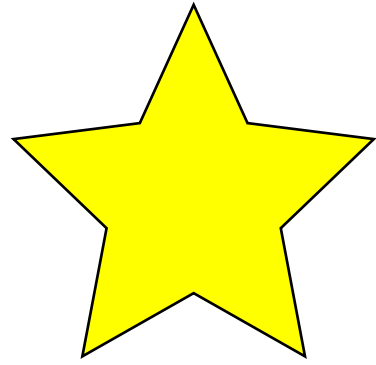

EQUIPE BLEUE



EQUIPE JAUNE





EQUIPE VERTE



EQUIPE ROSE





EQUIPE GRISE



EQUIPE ROUGE





EQUIPE VIOLETTE



EQUIPE MARRON





EQUIPE BLANCHE



EQUIPE ORANGE



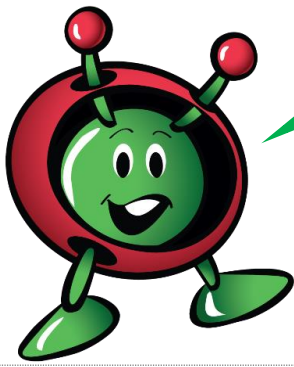

$$12 + 5$$

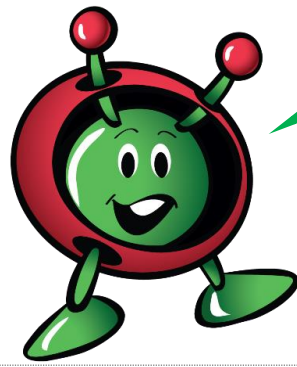

$$8 - 6$$

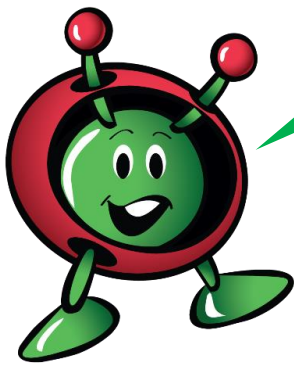

$$10 - 5$$

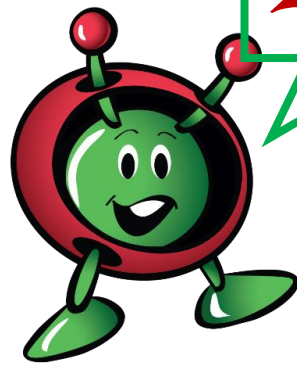

$$20 + 30$$

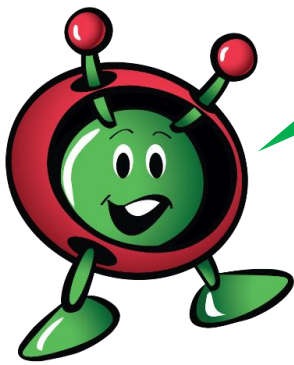

$$30 + 8$$

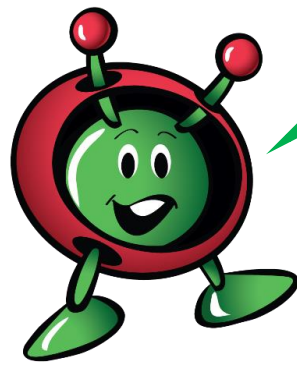

$$18 - 4$$

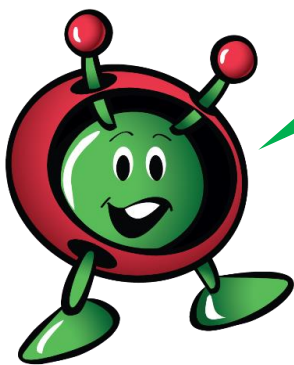

$$10 - 4$$

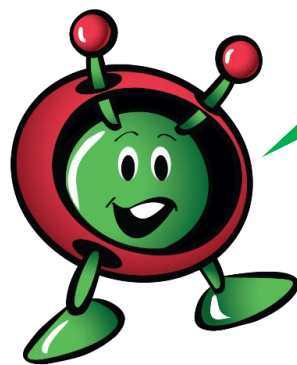

$$22 + 3$$





# SOLUTION

## COLORIER LES BONNES CASES

	3	4	8	16	18	20	27	29	32	35	43	45
Equipe bleue		X									X	
Equipe jaune		X	X								X	
Equipe verte		X		X							X	
Equipe rose		X			X						X	
Equipe grise		X				X					X	
Equipe rouge		X					X				X	
Equipe violette		X						X			X	
Equipe marron		X							X		X	
Equipe blanche		X								X	X	
Equipe orange		X									X	