Au temps des grands parents

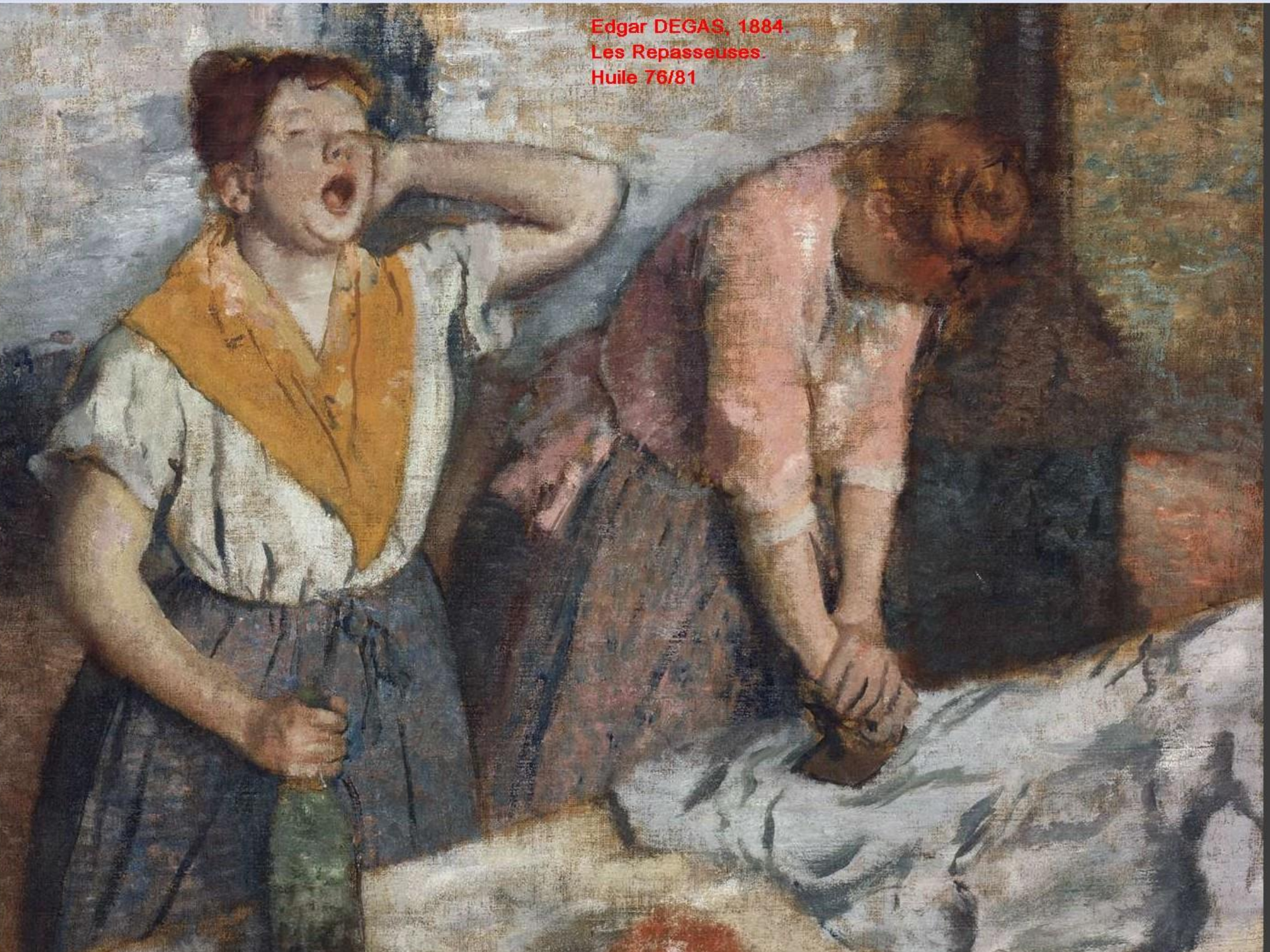
Edgar DEGAS, 1884.
Les Repasseuses.
Huile 76/81

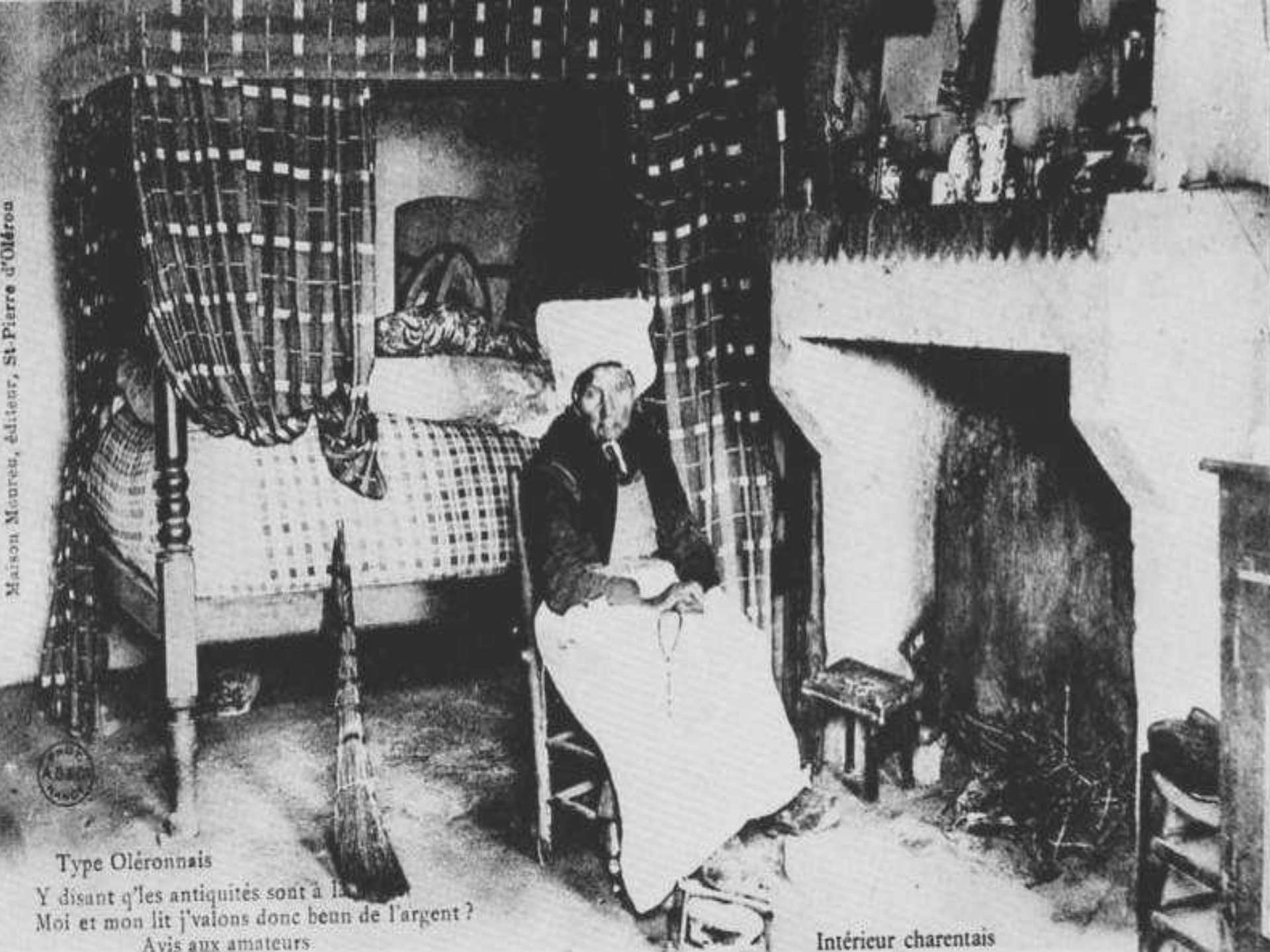

Type Oléronnais

Y disant q'les antiquités sont à la
Moi et mon lit j'valons donc beun de l'argent ?
Avis aux amateurs

Intérieur charentais