

Sissi, la jument de Jordan a disparu. La porte de l'écurie a été ouverte pendant la nuit. On a retrouvé des mégots de cigarettes près de la porte.

L'inspecteur Lafouine interroge trois suspects.

En souriant, Manon explique: « Ce n'est pas moi. La nuit, je dors car je travaille de bonne heure ».

En soupirant, Junon affirme: « Ce n'est pas moi. Je n'aime pas les chevaux. Ils me font peur ».

En fumant, Suzon déclare: « Ce n'est pas moi. J'ai regardé un film à la télé ».

L'inspecteur Lafouine a trouvé la coupable. « C'était facile », dit-il.

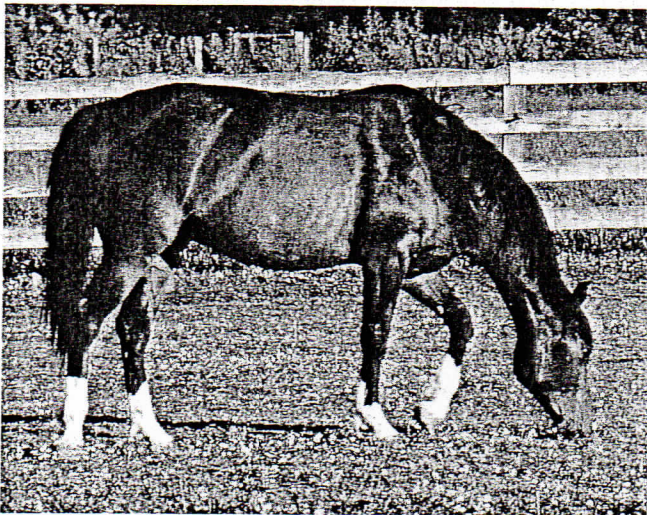
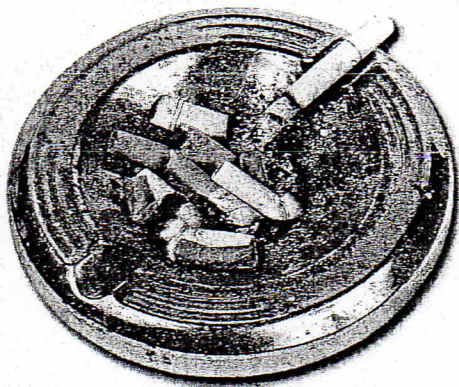

Mets une croix dans la bonne case :

	VRAI	FAUX
1. Sissi est le poney de Suzon.		
2. Les mégots sont près de la porte.		
3. Manon travaille de bonne heure.		
4. Junon a peur des poneys.		
5. Suzon fume des cigarettes.		

Complète en indiquant la personne qui parle:

_____ dit : « C'était facile ».

_____ déclare : « J'ai regardé un film ».

_____ affirme : « Je n'aime pas les poneys ».

_____ explique : « La nuit, je dors ».

Joue à l'inspecteur.

Le coupable est _____

car _____

