L 50 13

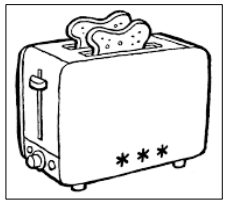

j'ai

grillé

fait

du

pain

L 50 14

quatre

de

personnes

c'est

famille

une

L 50 15

famille

de

c'est

photo

une

L 50 16

cette

fille

lunettes

des

porte

L 50 17

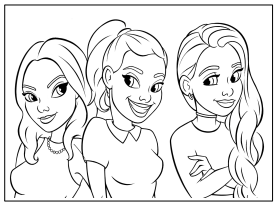

amies

filles

sont

trois

ces

L 50 18

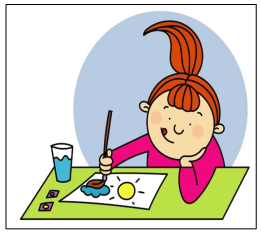

de

la

fait

petite

peinture

fille

la

L 50 19

filles

les

déjeunent

L 50 20

billes

les

aux

jouent

garçons

L 50 21

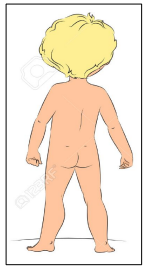

il

n'est

habillé

encore

pas

L 50 22

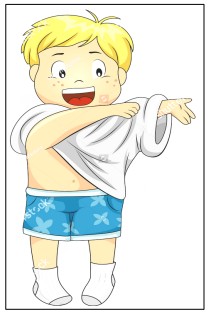

il

finit

de

s'habiller

L 50 23

a

des

elle

pommes

cueilli

L 50 24

elle

coquillages

des

ramasse