Ficha aisina

Anglés

jaune clar - A1

Coneissi l'alfabet anglés (la prononciacion de las letras)

Entraïna-te a prononçar las letras amb l'ajuda de l'alfabet fonetic

[eɪ]	A							H		J	K																
[i:]		B	C	D	E		G									P				T		V					
[e]						F						L	M	N					S					X		Z
[aɪ]									I																Y	
[ju:]																	Q				U		W			
[ɑ:]																		R								
[əʊ]															O											

Atencion :
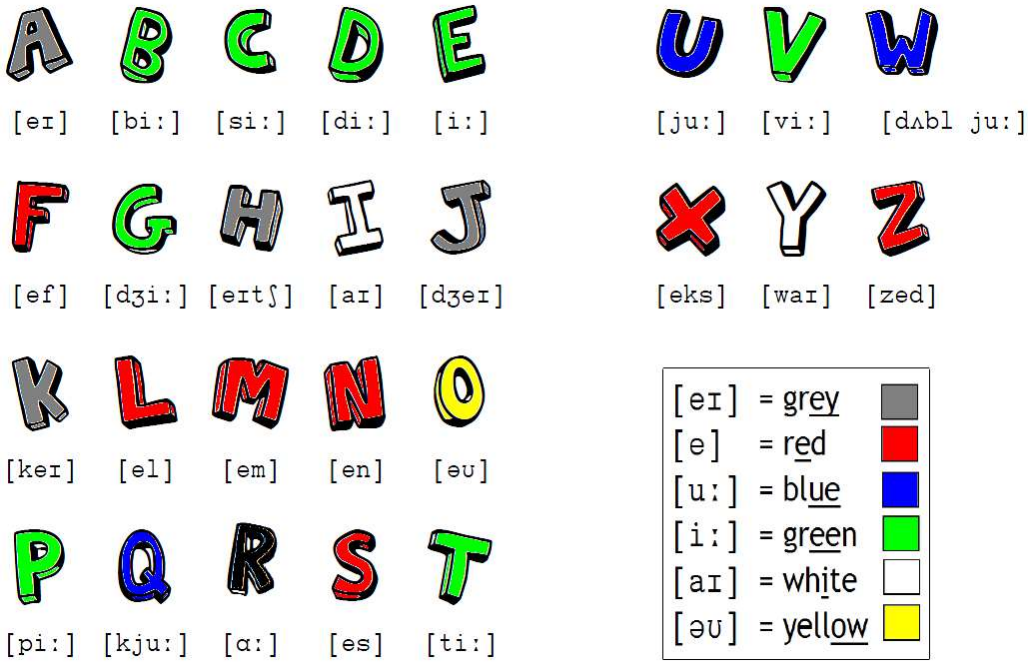
- la G e la H son dificilas a pronoçar perqué son lo contrari del francés !
- En american la Z se prononça coma lo b, c, d…