Poésie 4 : Noël

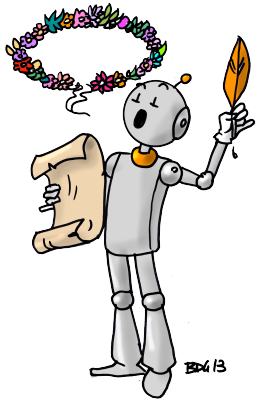

Je serai Père-Noël

Quand je serai très vieux,
Je serai Père-Noël
Je vivrai dans les cieux,
Sous un toit d'arc-en-ciel.

Mes ateliers de jouets
Seront dans les nuages,
De là-haut je verrai
Quels sont les enfants sages.

Mais je me souviendrai
De quand j'étais petit,
Des caprices que j'ai faits
Des mensonges que j'ai dits.

Et j'aurai dans ma hotte,
Pour les petits coquins,
Des jouets qui clignotent
Et des ours calins.

Corinne Albault

J'ai demandé au Père-Noël

J'ai demandé au Père-Noël
Qui se promène dans le ciel
DE m'apporter une trompette
Pour faire trois fois pouët pouët pouët
Mais le père-Noël, Hélas
M'apporta des maracas
Pour les entendre jouer
Il faut savoir les secouer
Il y avait dans sa musette
Trois jolies petites clochettes
Qu'il a bien voulu m'prêter
Et on les entend tinter
Et comme il faisait très froid
Il m'a porté deux bouts d'bois
C'est moi qui les ai trouvés
En bas de la cheminé
Comme il se faisait très tard
Il m'a donné une guitare
Et j'ai joué toute la nuit
Pour faire danser les souris

Jean-Naty Boyer

Est-ce toi Père-Noël

Est-ce toi Père-Noël
Qui pose un chapeau de feu
Sur la tête des chandelles,
Bigoudis de sapins bleus.

Est-il vrai qu'à la Noël
Le coq des clochers d'église
Met un jabot de dentelle
Pour te faire une surprise ?

Dors-tu dans un satellite,
Sur le tablier des dunes ?
Où vis-tu comme un ermite
Dans le tonneau de la Lune ?

Pourquoi quand je t'interroge
Ne me réponds-tu jamais ?
Es-tu pareil à l'horloge
Qui dit coucou puis se tait ?

Tant pis ! Si dès aujourd'hui
Tu ne veux pas te montrer,
Je n'ôterai la suie
Qui bouche la cheminée !

Pierre Cora