Mots alignés: *orthographe: c'est, s'est, ces, ses*

20

a	b	c	d	e	f	g	h	i	j	k	l	m	n	o	p	q	r	s	t	u	v	w	x	y	z

Tu dois écrire dans les cases un des 4 mots soulignés: le 1er si tu complètes la phrase avec **c'est**, le 2 ème si tu complètes la phrase avec **s'est,** le 3 ème si tu complètes avec **ces,** le 4 ème mot, si tu complètes avec **ses.**

1) ___ malin! Paule a cassé le verre!
2) À qui sont ___ grandes savates qui sentent mauvais?
3) Marie est fière de ___ notes de latin.
4) Laurine est absente, elle ____ trompée d'horaire.
5) Comment Nicolas ____-il mouillé les cheveux?
6) Je ne connais pas ___ drôles de petits singes.
7) Quand ___ à toi de jouer, ne perds pas de temps!
8) Chacun s'occupe de ranger ___ jouets.
9) Paul râle d'être puni mais ___ mérité!
10) ___ grandes caisses-là, sont pleines de cahiers.
11) Marc joue avec ___ gros cubes.
12) ___- il enfin calmé, ton petit frère?
13) ___ vraiment Baptiste, le meilleur en histoire!
14) ___ bonbons, nous les gardons très souvent pour Nicolas.
15) Lorsque ___ devoirs sont achevés, Louis regarde la télé.
16) Personne ne ___ aventuré dans la profonde crevasse.
17) Nicole a offert toutes ___ billes à son frère.
18) Quand on ___ battu, Alain a cassé mes lunettes.
19) Le plus fort, ___ leur père!
20 Comment nommes-tu ___ drôles d'objets jaunes?

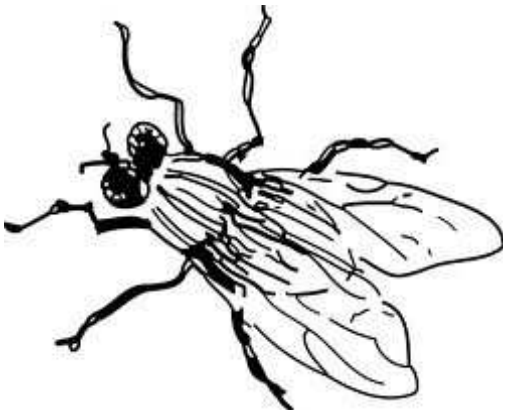

1	+4																								
2					+1																				
3		+4																							
4						-2																			
5						+0																			
6					-4																				
7					-1																				
8		+0																							
9			+0																						
10			-2																						
11	+1																								
12			-7																						
13	-2																								
14						-4																			
15	-2																								
16					-5																				
17							-2																		
18						+0																			
19		-7																							
20					+0																				

Écris le message secret:

1	2	3	4	5	6		7	8	9	10	11	12		13	'	14		15	16	17	18	19	20