



animaux

Le cheval

Le cheval est un grand mammifère herbivore appartenant à la famille des équidés comme les ânes et les zèbres. L'homme l'a domestiqué depuis 9 000 ans.



Sa famille

La femelle s'appelle la jument. Le poulain est le jeune mâle, la pouliche est la jeune femelle.



Sa durée de vie Elle est de 25 à 30 ans.

Son alimentation

En liberté, les chevaux se nourrissent de végétaux (principalement d'herbe) et doivent avoir accès régulièrement à de l'eau. Lorsqu'ils sont mis au travail, leur alimentation est souvent complétée de granulés et de céréales telles que l'avoine.

Les différents chevaux

Les chevaux de trait destinés à la traction, les chevaux de selle destinés à être montés, et les poneys.

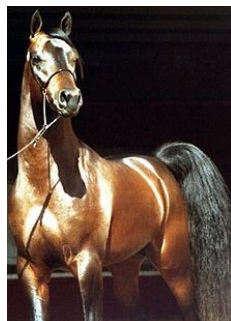

Le cri du cheval

Le cheval hennit. Le cri s'appelle le hennissement.

Le cheval et l'homme

Pendant des milliers d'années, le cheval sert de monture, d'animal de traction (pour retourner la terre par exemple) et de coursier (pour apporter des nouvelles).

La robe

La couleur des poils et des crins du cheval constituent sa robe. Les plus courantes sont le bai, l'alezan et le gris.



Gris



Bai

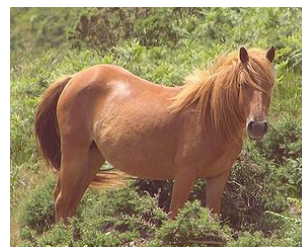

Alezan

QUESTIONS

- 1 Comment s'appelle la femelle du cheval ?
- 2 Quels sont les trois sortes de chevaux ?
- 3 Quel est le cri du cheval ?
- 4 Cite deux cousins du cheval.
- 5 Quelles sont les 3 robes les plus courantes ?
- 6 Quelle est sa durée de vie ?