Les grands principes de la justice

Source documents : lelivresscolaire.fr

P’tit blog de Segpa

Nos idées avant de commencer...

Les grands principes de la justice

La justice française est indépendante et gratuite pour tous les citoyens. Elle a pour mission de protéger, mais aussi de punir. Elle veille au respect du droit. Son organisation est précise, pour répondre à toutes les situations.

Sur quels principes la justice repose-t-elle ?

Quel est son fonctionnement en France ?

Quelques grands principes de la Justice

La gratuité
Les magistrats ne sont pas obligatoirement rémunérés par les justiciables. Cela permet à tous, de faire appel à la Justice.

L'égalité.
Nous sommes tous égaux devant la Justice.

La présomption d'innocence
Nous sommes innocents tant que l'on n'a pas été jugé coupable.

Le droit de faire appel
Si on estime qu'un jugement n'est pas satisfaisant, on peut faire appel de la décision (nouveau jugement).

La non-rétroactivité des lois
On ne peut être jugé pour un acte qui n'était pas interdit quand on l'a commis (exemple des retenues)

https://sites.google.com/site/sitedemonsieurmoalic/quatrieme/emc/emc2-la-justice-et-le-droit-en-france

Vocabulaire

•**Une peine** : punition, sanction appliquée pour une faute commise.

•**Une première instance** : premier degré de juridiction qui doit examiner une affaire.

•**Un recours** : procédure qui permet d'obtenir un nouvel examen d'une décision de justice.

Une statue allégorique de la justice.

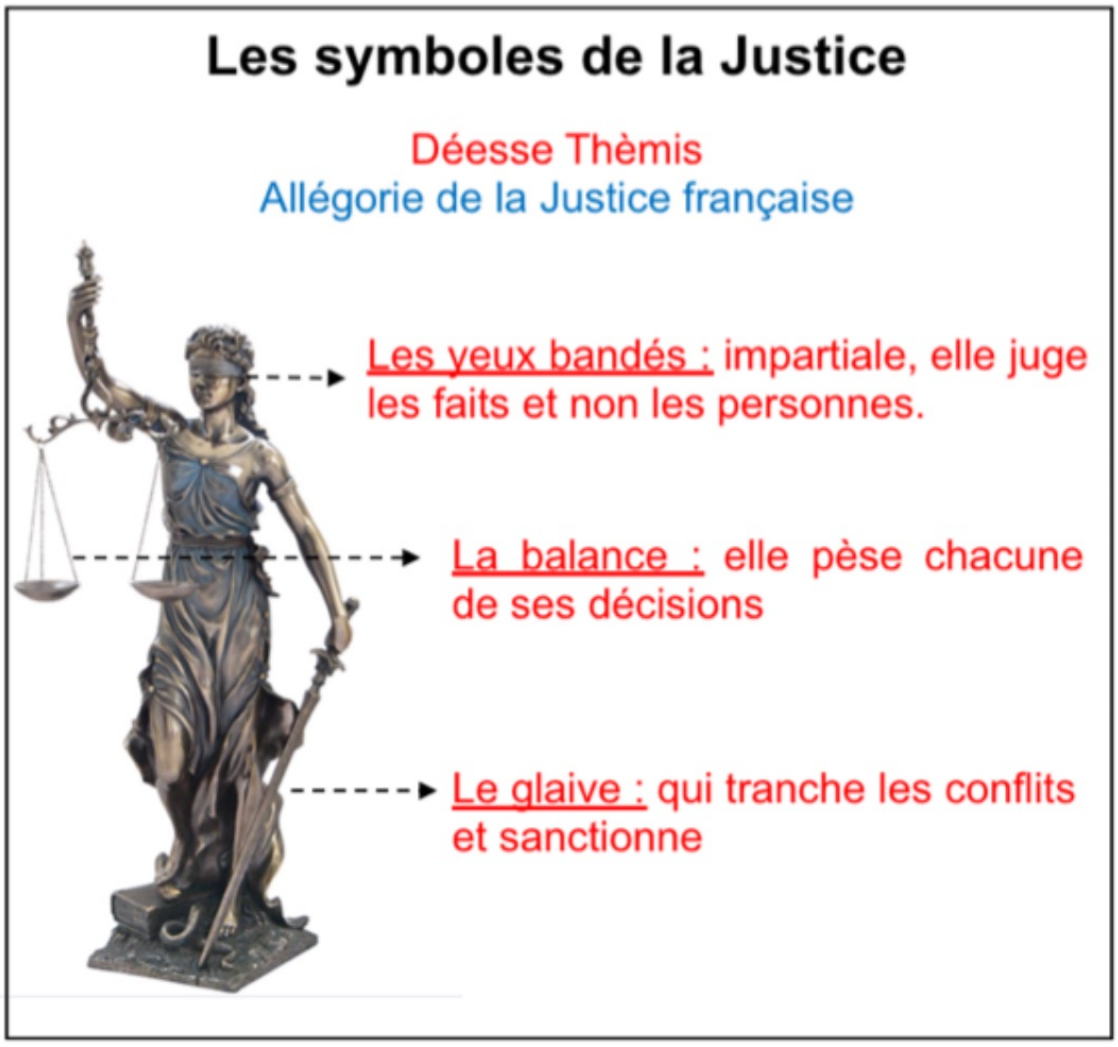

https://sites.google.com/site/sitedemonsieurmoalic/quatrieme/emc/emc2-la-justice-et-le-droit-en-france

Les trois missions de la Justice

- Protéger les citoyens
- Arbitrer les conflits entre citoyens
- Sanctionner les comportements interdits

https://sites.google.com/site/sitedemonsieurmoalic/quatrieme/emc/emc2-la-justice-et-le-droit-en-france

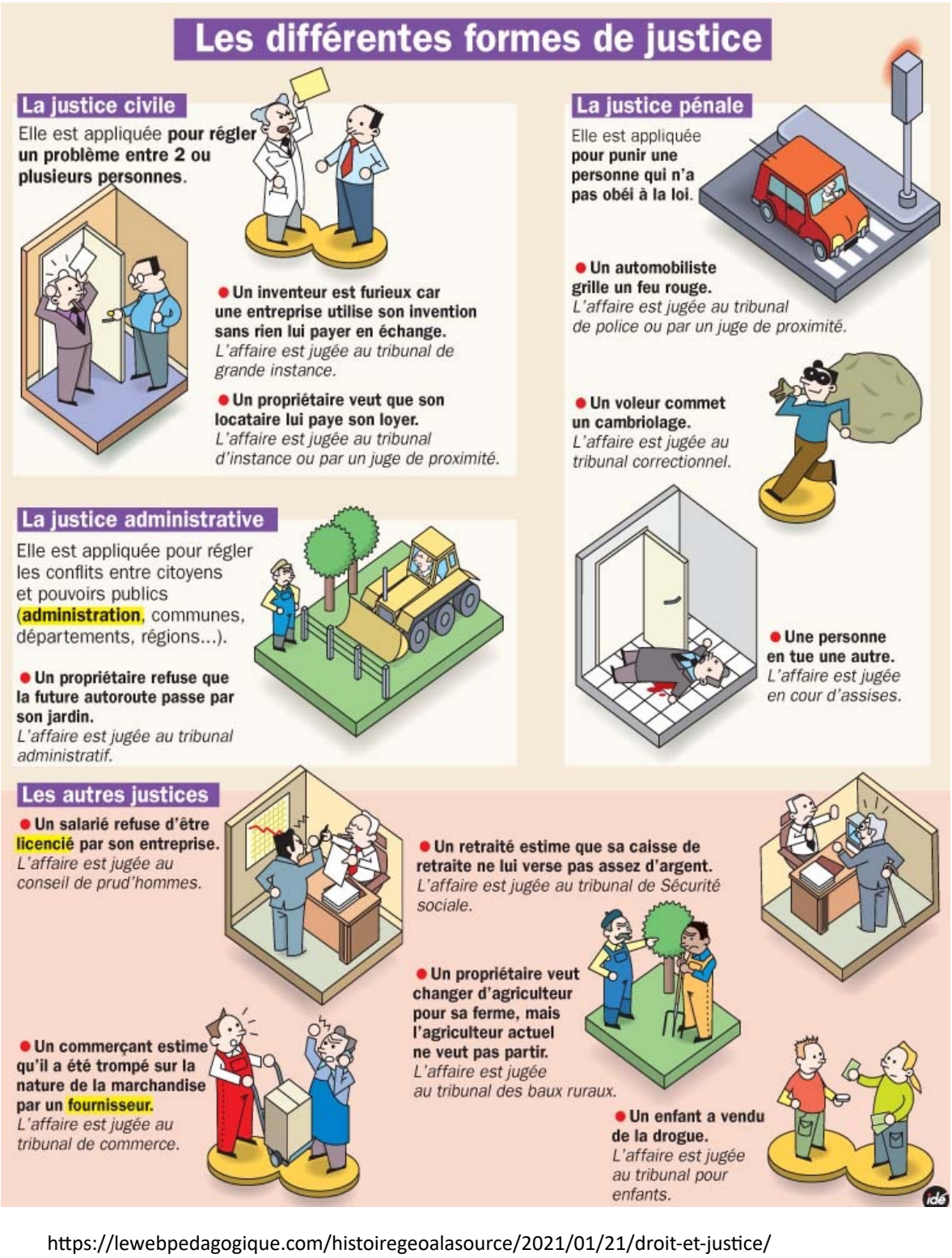

https://lewebpedagogique.com/histoiregeoalasource/2021/01/21/droit-et-justice/

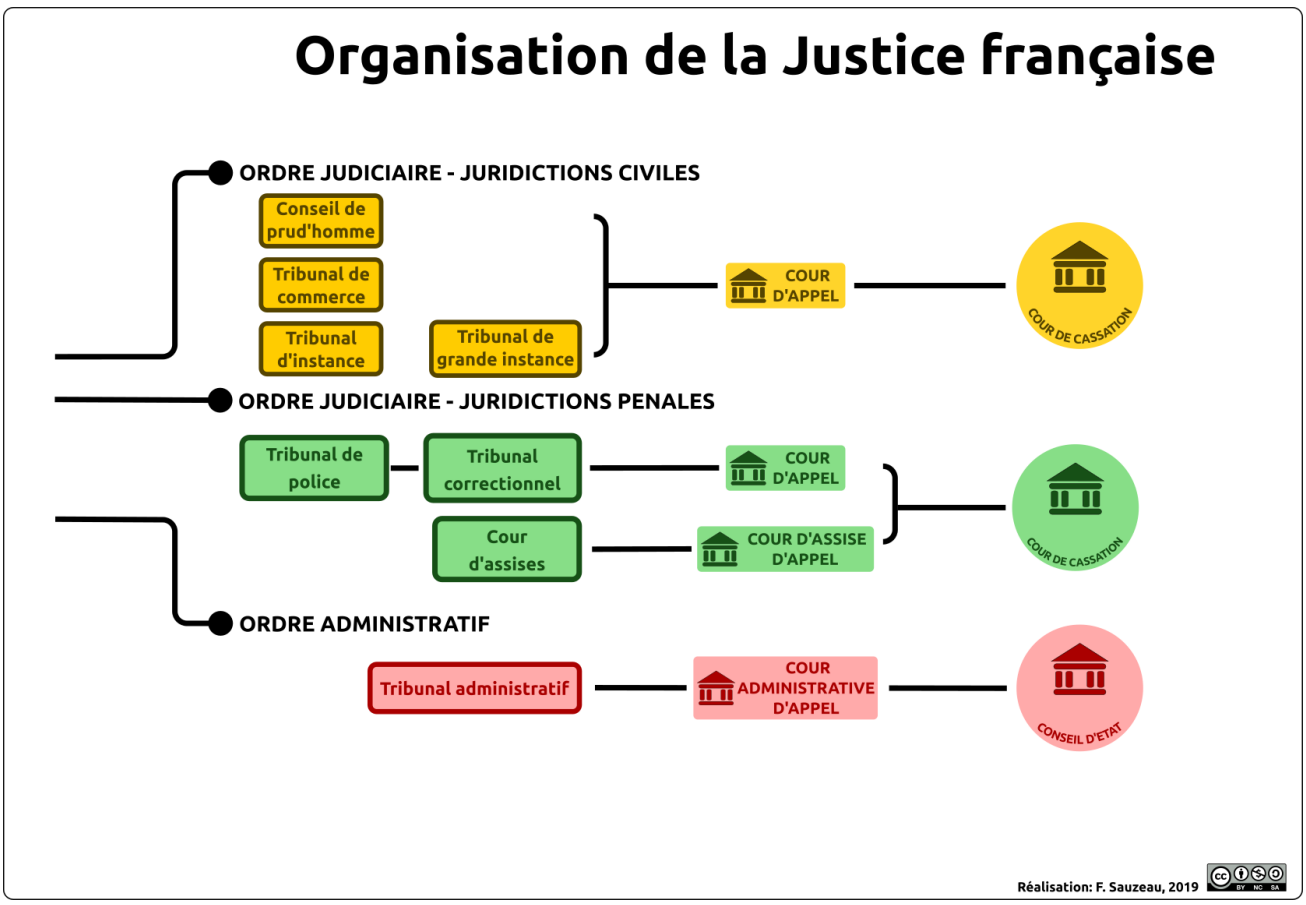

https://www.hgsempai.fr/atelier/?p=2466

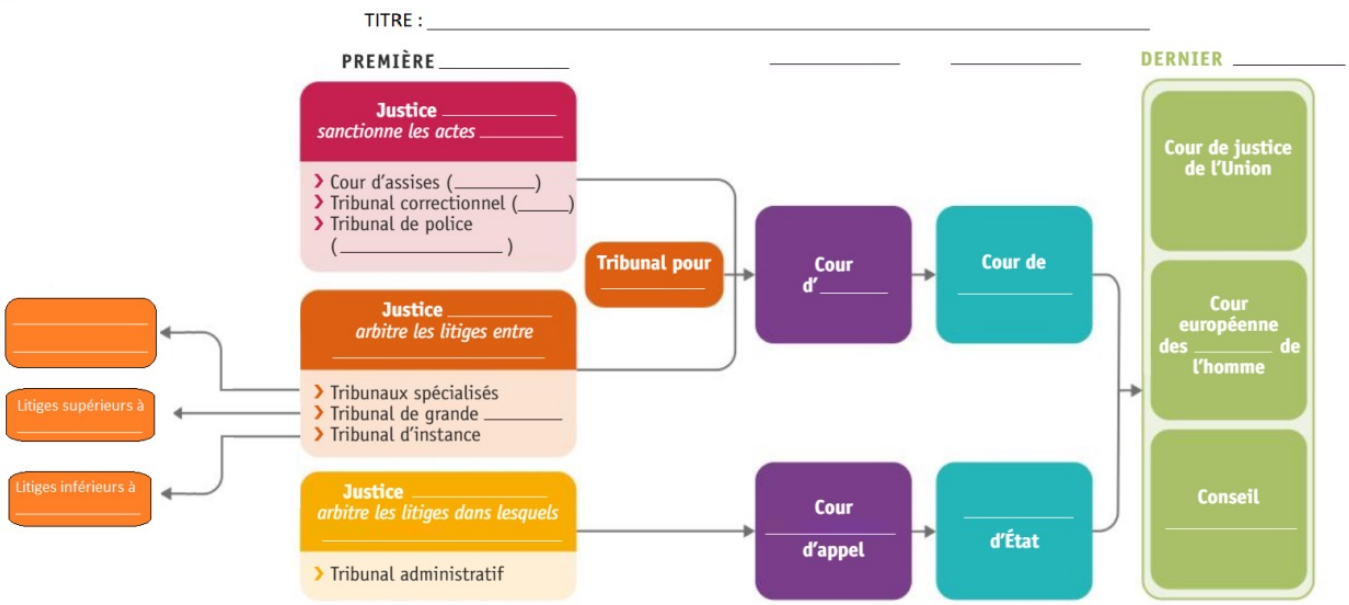

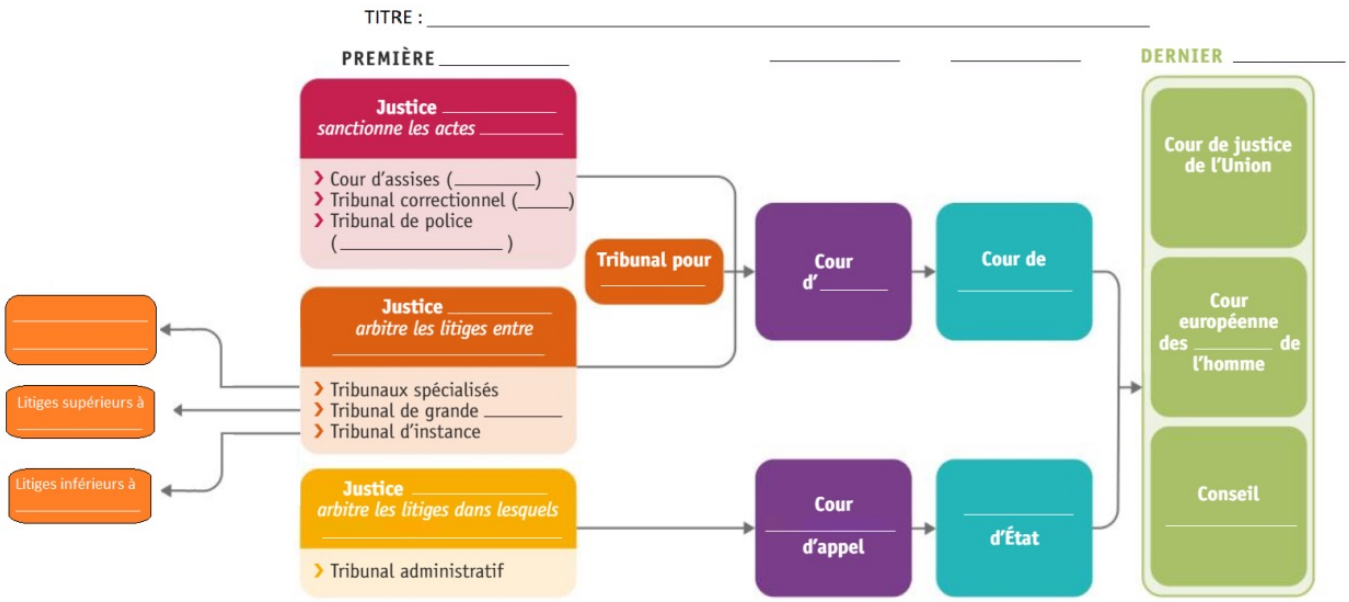

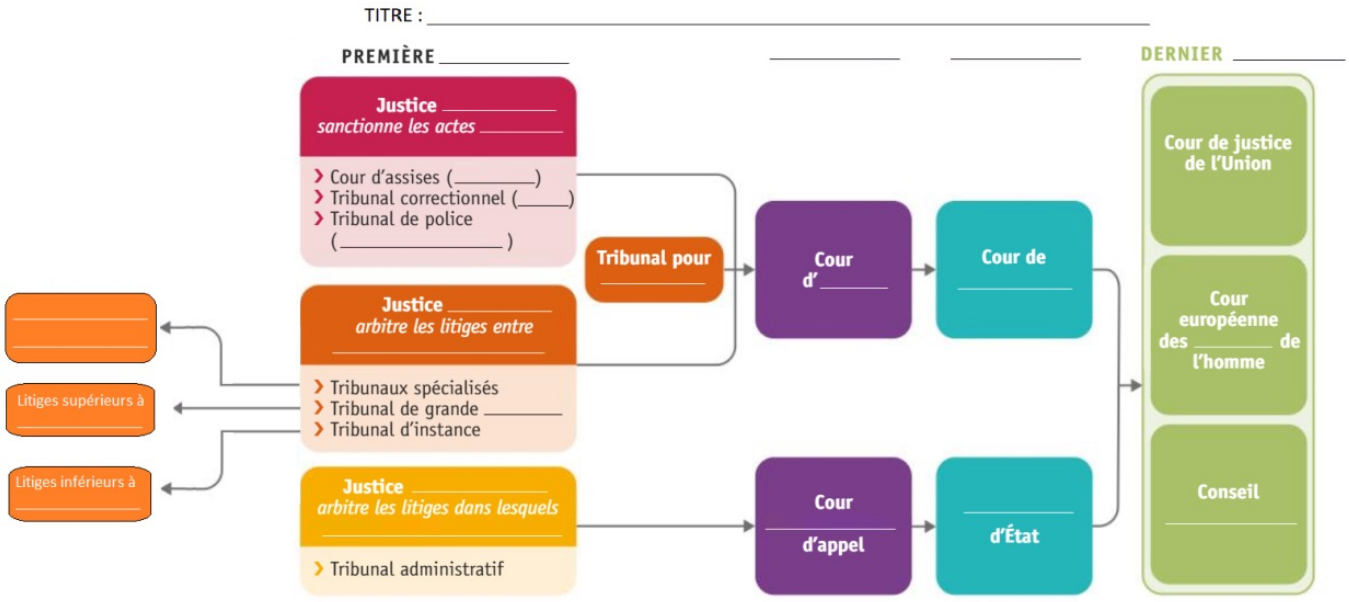

https://hgcollegesite.wordpress.com/education-morale-et-civique/quatrieme/chapitre-2-le-fonctionnement-de-la-justice-en-france/

Premier Jugement		
Juridictions civiles	**Juridictions spécialisées**	**Juridictions pénales**
Tribunal de grande instance Litiges de plus de 10000 euros et litiges divorce, autorité parentale, succession, filiation, immobilier, état civil	**Conseil de prud'hommes** Litiges entre salariés ou apprentis et employeurs portant sur le respect des contrats de travail ou d'apprentissage	**Cour d'assises** Crimes (infractions les plus graves) passibles de la réclusion jusqu'à la perpétuité
Tribunal d'instance Litiges de moins de 10000 euros et litiges de crédit à la consommation	**Tribunal de commerce** Litiges entre commerçants ou sociétés commerciales	**Tribunal correctionnel**Délits passibles d'emprisonnement jusqu'à 10 ans et d'autres peines (amendes, peines complémentaires, travail d'intérêt général)
Juge de proximité Petits litiges jusqu'à 4000 euros (consommation, conflit de voisinage, injonctions de payer et de faire…)	**Tribunal des affaires de sécurité sociale** Litiges entre les organismes de sécurité sociale et les personnes assujetties	**Tribunal de police**Contraventions de cinquième classe passible d'amendes. Il statue à un juge unique et siège au tribunal d'instance
	Tribunal paritaire des baux ruraux Litiges entre propriétaires et exploitants de terre ou de bâtiments agricoles	**Juge de proximité**En matière pénale, les juges de proximité sont compétents pour les quatre premières classes de contraventions
Juridictions pour mineurs		
Juge des enfants Prend des mesures de protection à l'égard des mineurs en danger. Juge les infractions commises par des mineurs	**Tribunal pour enfants**Délits commis par les mineurs. Crimes commis par les mineurs de moins de 16 ans **Tribunal correctionnel pour mineurs**Mineurs de plus de 16 ans, poursuivis pour des délits commis en récidive et punis d'au moins 3 ans d'emprisonnement	**Cour d'assises des mineurs** Crimes commis par des mineurs de plus de 16 ans

Appel

Cour d'appel

Lorsqu'une ou plusieurs personnes ne sont pas satisfaites du premier jugement, elles peuvent faire appel. La Cour d'appel réexamine alors l'affaire. Depuis le 1er janvier 2001, les verdicts des cours d'assises peuvent faire l'objet d'un appel devant une nouvelle cour d'assises composée de 3 juges professionnels et de 12 jurés.

Contrôle (Pourvoi)

Cour de cassation

Cette juridiction ne juge pas l'affaire une troisième fois. Elle vérifie que les lois ont été correctement appliquées par les tribunaux et les cours d'appel. Il y a une Cour de cassation pour toute la République car son rôle est de faire en sorte que la loi soit appliquée de la même manière sur tout le territoire.

Correction

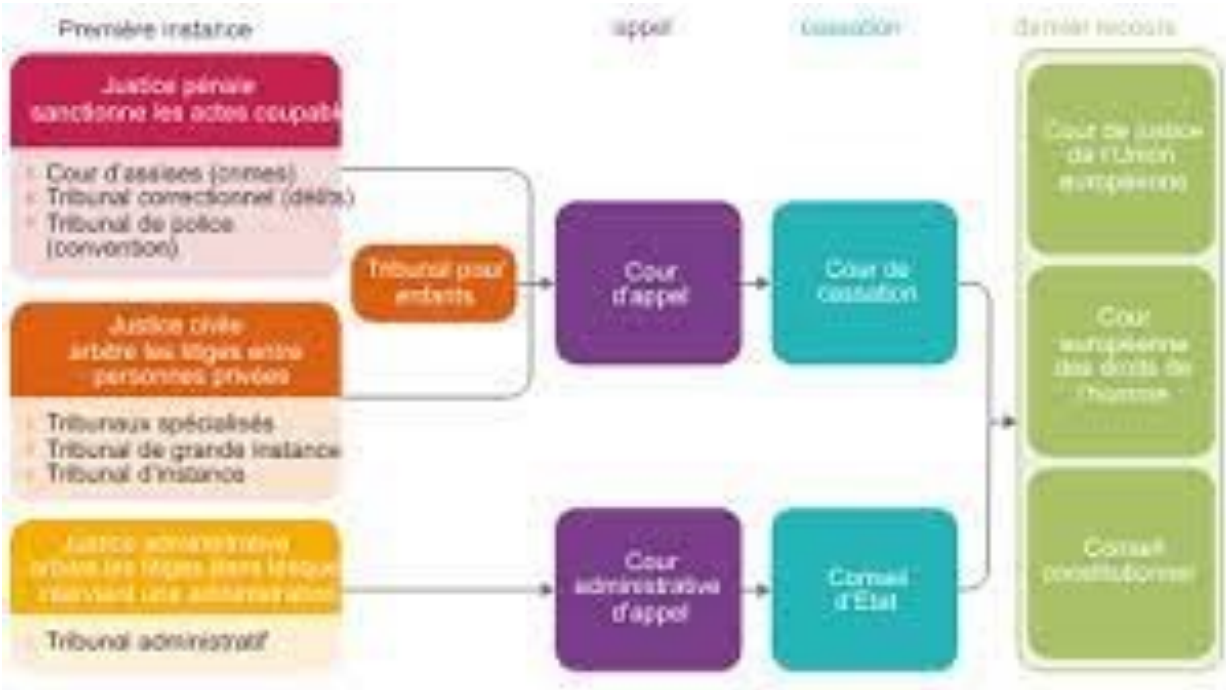
Première instance
appel
Cour d'assises (crimes)
Tribunal correctionnel (délits)
Tribunal de police (contraventions)
Tribunal pour enfants
Cour d'appel
Cour de cassation
Cour de justice de l'Union européenne
Cour européenne des droits de l'homme
Conseil constitutionnel
Justice civile
arbitre les litiges entre personnes privées
Tribunaux spécialisés
Tribunal de grande instance
Tribunal d'instance
Tribunal administratif
Cour administrative d'appel
Conseil d'Etat

Cherchez dans le schéma
le tribunal pour la première instance,
les recours : appel, cassation, dernier recours

	Quel tribunal ?	Quel recours ?
Un mineur de 12 ans a mis le feu à une voiture.	....	....
Un propriétaire veut obliger son locataire à payer ses loyers en retard.	....	....
Une étudiante conteste la décision de l'université qui lui refuse une bourse d'études.	....	....
Une jeune femme a été arrêtée alors qu'elle empruntait un sens interdit.	....	....
Deux individus ont cambriolé une maison.	....	....
Un vendeur conteste son licenciement.	....	....
Des parents divorcés sont en désaccord sur la garde de leur enfant.	....	....

Vidéo

https://www.youtube.com/watch?v=jqEsqJ73Ef8

CPS Au nom de la loi (26 minutes)

https://www.youtube.com/watch?v=NZbf7DhqDfE

A retenir

Quelques grands principes de la Justice

La

Les ne sont pas obligatoirement rémunérés par les . Cela permet à tous, de faire appel à la

L'

Nous sommes tous devant la Justice.

La d'

Nous sommes tant que l'on n'a pas été jugé

Le droit de

Si on estime qu'un jugement n'est pas , on peut faire de la décision (nouveau).

La des lois

On ne peut être pour un acte qui n'était pas quand on l'a (exemple des retenues)

https://sites.google.com/site/sitedemonsieurmoalic/quatrieme/emc/emc2-la-justice-et-le-droit-en-france

Les symboles de la Justice

Déesse Thèmis
Allégorie de la [ ] française

Les yeux bandés : [ ], elle juge les [ ] et non les [ ]

La balance : elle [ ] chacune de ses [ ]

Le glaive : qui [ ] les conflits et [ ]

https://sites.google.com/site/sitedemonsieurmoalic/quatrieme/emc/emc2-la-justice-et-le-droit-en-france

Les trois missions de la Justice

- ➡ [ ] les citoyens
- ➡ [ ] les conflits entre [ ]
- ➡ [ ] les comportements [ ]

https://sites.google.com/site/sitedemonsieurmoalic/quatrieme/emc/emc2-la-justice-et-le-droit-en-france

TITRE : _____

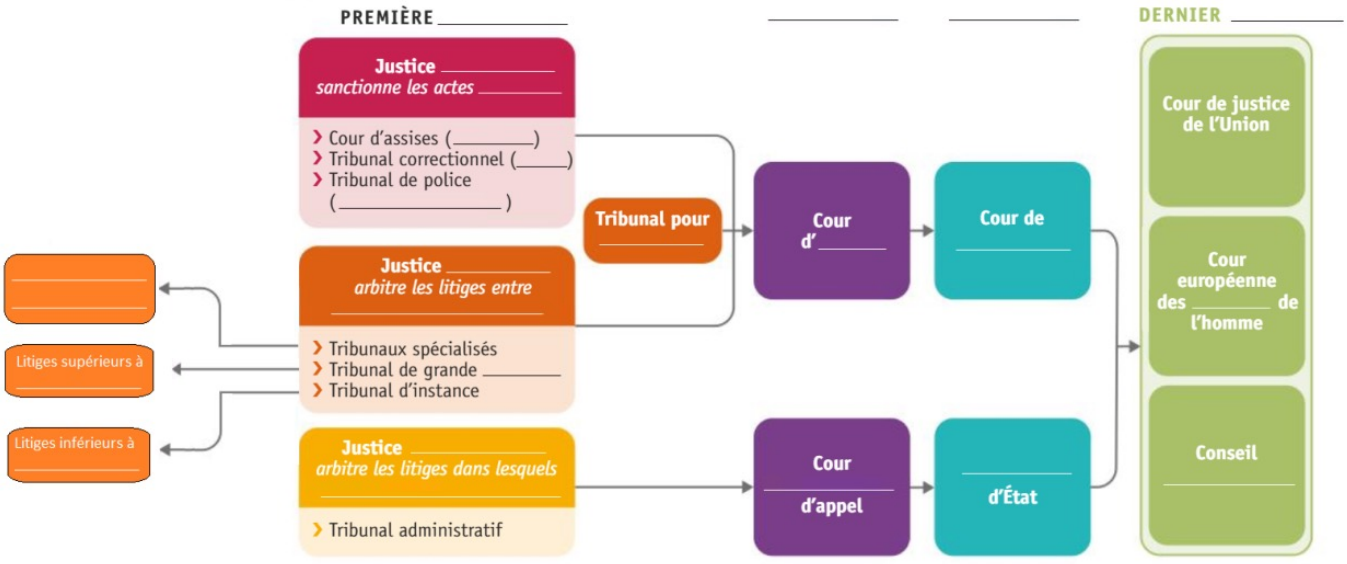
PREMIÈRE _____
DERNIER _____
Justice _____
sanctionne les actes _____
Cour d'assises (_____)
Tribunal correctionnel (_____)
Tribunal de police
(_____)
Tribunal pour
_____
Cour
d'_____
Cour de
_____
Cour de justice
de l'Union
Cour
européenne
des _____ de
l'homme
Conseil
_____
Justice _____
arbitre les litiges entre
_____
Tribunaux spécialisés
Tribunal de grande _____
Tribunal d'instance
Litiges supérieurs à
_____
Litiges inférieurs à
_____
Justice _____
arbitre les litiges dans lesquels
_____
Tribunal administratif
Cour
_____
d'appel
_____
d'État