

# Une rentrée pas comme les autres.

## Chapitre 1

☆ Comment s'appelle la petite fille ?

Mathilde

Marine

Marie

☆ C'est un jour important pour la petite fille. Lequel ?

Ce sont les vacances.

C'est le jour de la rentrée.

☆ Combien y a-t-il de classe de **CE2** dans l'école ? \_\_\_\_\_

☆ Quel est l'enseignant préféré des parents ?

Monsieur Lamour

Madame Lapique

☆ Dans quelle classe se retrouve la petite fille ? le \_\_\_\_\_

☆ Pourquoi la maman n'est-elle pas contente ?

- La fille n'a pas été appelée sur les listes de **CE2**.
- La fille a une nouvelle maîtresse et elle est en retard.
- La maîtresse de sa fille ne sera là que le lendemain.

☆ La nouvelle maîtresse possède un instrument de musique. Lequel ?

une flûte

un triangle

une guitare

un violon

☆ Que fait la nouvelle maîtresse quand elle arrive ?

- Elle punit les élèves parce qu'ils ne sont pas rangés.
- Elle joue à chat glacé avec ses élèves.
- Elle éclate en sanglots.

# Une rentrée pas comme les autres.

## Chapitre 2

☆ Qui vient consoler la nouvelle maîtresse ?

le directeur

Madame Lapique

une maman

☆ Comment s'appelle la copine de Mathilde ?

Rose

Lila

Camélia

☆ Comment s'appelle la nouvelle maîtresse ? \_\_\_\_\_

☆ Dans quelle école travaillait la nouvelle maîtresse l'année passée ?

à l'école des maîtres

à l'école de musique

à l'école des Bleuets

☆ Quelle élève veut devenir maîtresse plus tard ?

Mathilde

Léa

Camélia

☆ Qui est Fred ? C'est \_\_\_\_\_

☆ La maîtresse a un problème. Elle a oublié une chose chez elle. Mais quoi ?

son goûter     les leçons pour ses élèves     son stylo rouge fétiche

☆ Dans quelle langue les enfants ont-ils appris à compter jusqu'à 10 ?

en anglais

en allemand

en espagnol

☆ Que doit rapporter Mathilde à l'école ?

une boîte de mouchoirs

une boîte de feutres

# Une rentrée pas comme les autres.

## Chapitre 3

☆ Que fait Mathilde sur cette image ?

Elle \_\_\_\_\_  
\_\_\_\_\_  
\_\_\_\_\_

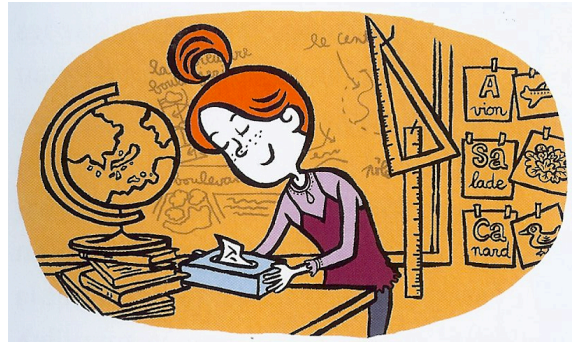

☆ Que dessinent Grégoire et Axel au tableau ?

un gros cœur

la maîtresse

un plan du quartier

☆ La maîtresse a plein de nouvelles idées. Qu'a-t-elle inventé ? \_\_\_\_\_

☆ Quel surnom madame Lapique a-t-elle donné à la maîtresse ?

miss débutante

miss mouchoirs

miss Fleenex

☆ Que croient les enfants ?

- Madame Lapique veut que l'inspecteur renvoie la maîtresse.
- La maîtresse va leur donner une punition.
- La maîtresse va leur donner beaucoup de devoirs.

☆ Qui a battu le record de nombre de lignes à copier ?

Axel

Grégoire

Pablo

☆ Si les parents se plaignent, que réclameront-ils ?

- Ils voudront un maître comme monsieur Lamour.
- Ils voudront que la maîtresse donne plus de devoirs.
- Ils voudront une maîtresse comme madame Lapique.

# Une rentrée pas comme les autres.

## Chapitre 4

☆ Quelle idée Mathilde a-t-elle eu ?

inventer des leçons

inventer des devoirs

☆ Qui fait quoi ?

- Elle prépare des exposés sur les animaux. C'est \_\_\_\_\_
- Il fait le portrait des rois de France. C'est \_\_\_\_\_
- Il envoie des mails. C'est \_\_\_\_\_
- Il écrit des poèmes. C'est \_\_\_\_\_
- Elle donne des exercices aux autres enfants. C'est \_\_\_\_\_

☆ À quel passage du texte correspond cette image ?

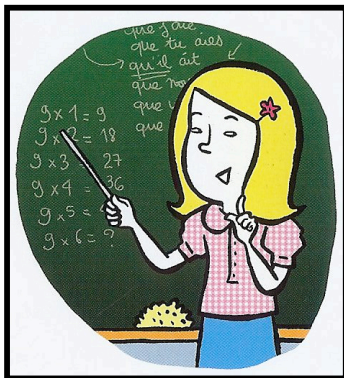

- Je vous donnerai des exercices sur les tables de multiplication et les conjugaisons. Il faut que je m'entraîne pour devenir maîtresse plus tard.

Léa accepte de participer au club des devoirs. Mais elle pose ses conditions...

- Tu es folle ? Te supporter comme maîtresse assistante ? Pas question !

☆ Quelle image correspond à cette phrase ?

« Ça va pas la tête ? Pinventer des devoirs ! s'exclame Grégoire. »

