LE SAMEDI 3 FÉVRIER 2018 À 19H00

PROJECTIONS-RENCONTRE AVEC

LE RÉALISATEUR NICOLAS VENANCIO

&

LE BASKETTEUR HERVÉ DUBUISSON

19h - Projection du film **LE BLANC QUI SAUTAIT AU DESSUS DES BUILDINGS**
suivi d'une rencontre avec son réalisateur, Nicolas Venancio, et le basketteur Hervé Dubuisson

21h00 : projection du film **LES BLANCS NE SAVENT PAS SAUTER**
de Ron Shelton

AU CINÉ ACTUEL

MJC ANNEMASSE CENTRE

SAMEDI SPORT AU CINÉ ACTUEL

LE SAMEDI 3 FÉVRIER 2018

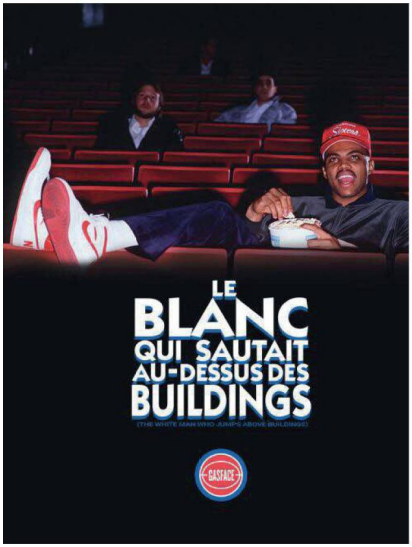

19H00 Projection du film

LE BLANC QUI SAUTAIT AU DESSUS DES BUILDINGS

de Nicolas Venancio

France/USA - 2017 - 52mn - Vo.st

Le film raconte l'été américain d'une légende du basket tricolore : Hervé Dubuisson (alias DUB), le meilleur marqueur de l'histoire de l'Équipe de France. En 1984, Hervé Dubuisson participe aux Jeux Olympiques de Los Angeles et, dans la foulée, devient le premier Français à faire des essais pour rejoindre une équipe de la NBA. C'est la petite histoire géniale d'un pionnier qui rencontre la grande histoire : la révolution culturelle de 1984, la naissance du Sport Spectacle, le début de l'ère informatique grand public et des échanges mondiaux à venir...

suivi d'une rencontre avec le réalisateur Nicolas Venancio et le basketteur Hervé Dubuisson

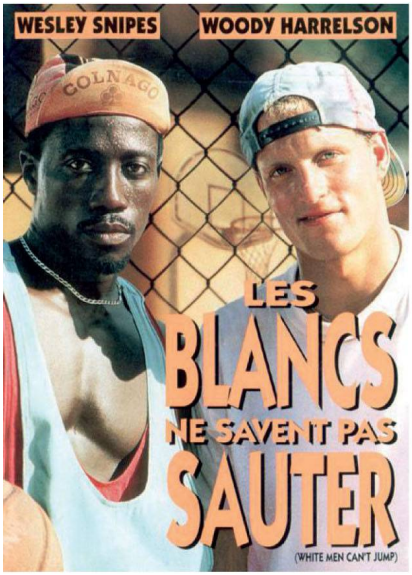

21H00 Projection du film

LES BLANCS NE SAVENT PAS SAUTER

de Ron Shelton

Comédie - USA - 1992 - 1h55 - Vo.st

Avec Woody Harrelson, Wesley Snipes, Rosie Perez

Comment deux joueurs de basketball de rue vont faire équipe pour rançonner a coups d'arnaques les joueurs les plus coriaces des terrains publics de Los Angeles.

CINE ACTUEL

MJC Annemasse Centre - 3, rue du 8 mai - 74100 ANNEMASSE - Tél : 04 50 92 10 20 - email : cine.actuel@gmail.com

www.cineactuel.fr