Français

Défi 9
CE1

Date .....

A Conjugaison - Le présent des verbes « avoir » et « être »

Complète ces mots croisés en conjuguant les verbes au présent.

Horizontal
1 - J' (avoir).
2 - Ils (être).
3 - Tu (être).
4 - Nous (être).

Vertical
A - Nous (avoir).
B - Vous (être).
C - Elle (être).

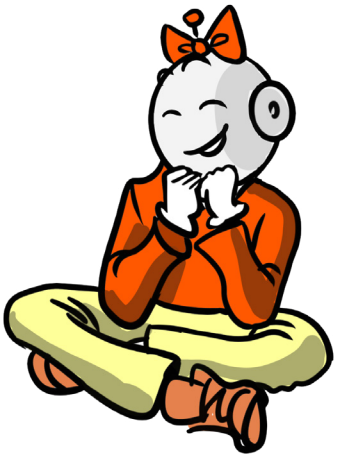

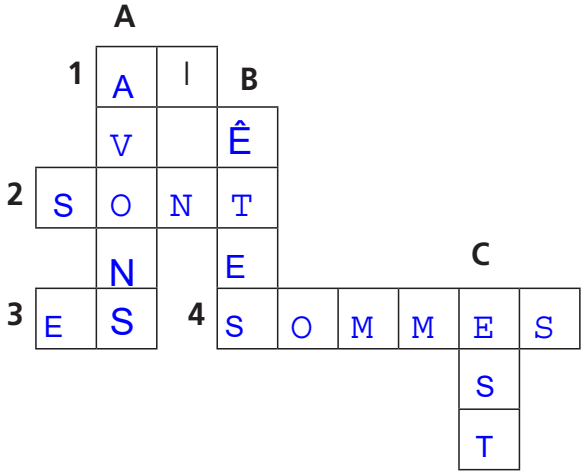

B Grammaire • Écris chaque mot au pluriel.

Exemple : le lapin → les lapins

le robot → les robots

la machine → les machines

la voiture → les voitures

le pirate → les pirates

l'ami → les amis

la fleuriste → les fleuristes

C Mots codés • Décode cette phrase pour découvrir où se trouvent Tirobot et Robotine.

A	B	C	D	E	F	G	H	I	J	K	L	M	N	O	P	Q	R	S	T	U	V	W	X	Y	Z
❁	✢	✠	✤	✣	✦	✧	★	☆	✪	☆	★	★	★	★	☆	✻	✻	✳	✳	✳	✶	✶	✷	✷	✹

S	I	R	O	B	O	T		E	T		R	O	B	O	T	I	N	E
✳	☆	✻	★	✢	★	✳		✣	✳		✻	★	✢	★	✳	☆	★	✣

S	O	N	T		A		L	A		C	A	M	P	A	G	N	E	
✳	★	★	✳		❁		★	❁		✠	❁	★	☆	❁	✧	★	✣	
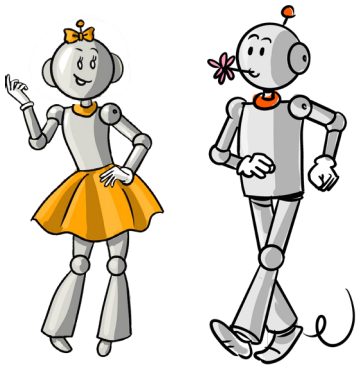
C	H	E	Z		L	E	U	R		M	A	M	I	E	.			
✠	★	✣	✹		★	✣	✳	✻		★	❁	★	☆	✣	.