JARDIN D'HIVER

Paroles et Musique de
K.A. ZEIDEL et B. BIOLAY

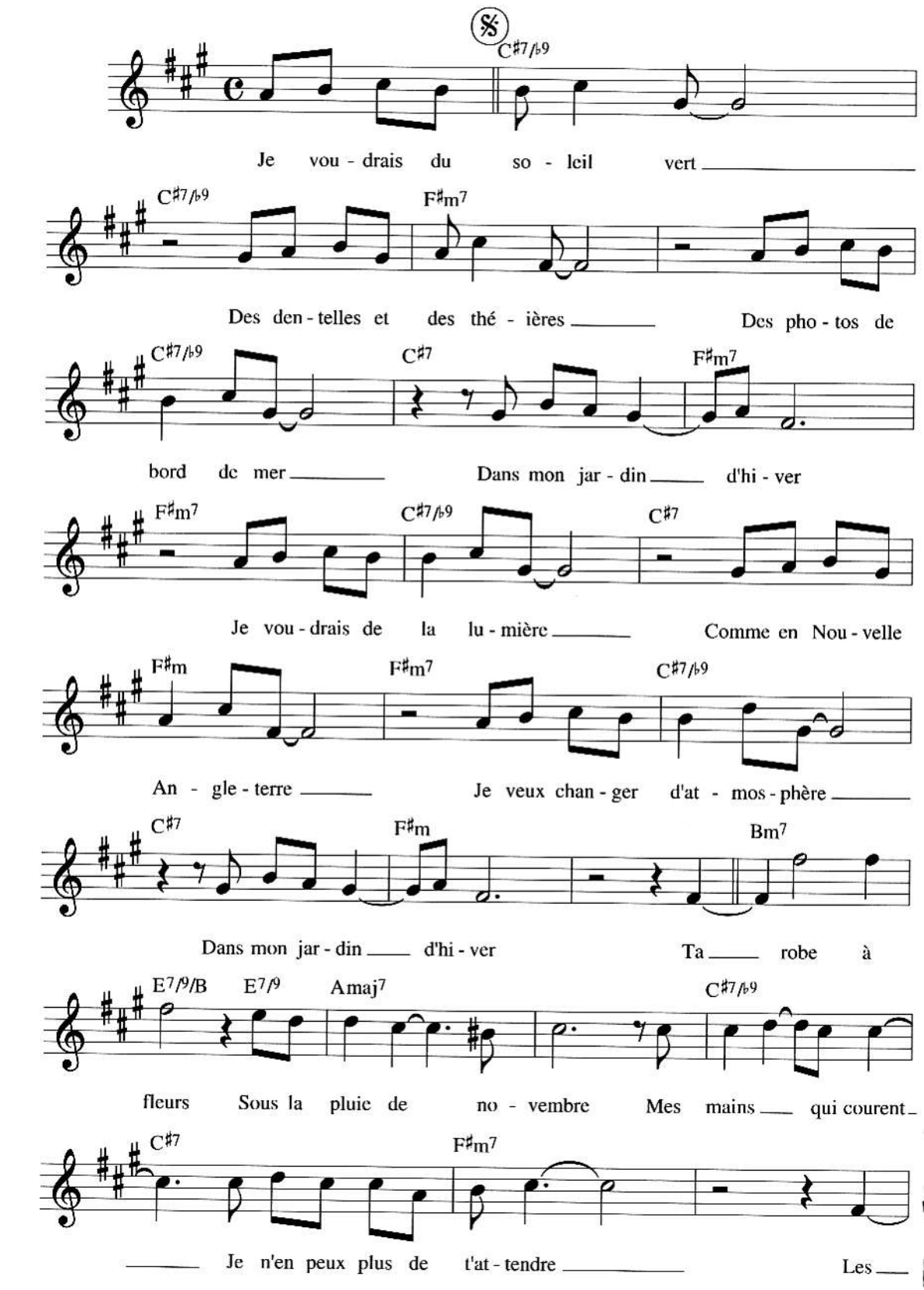

© 2000 by DIÈSE PRODUCTIONS et ALT MUSIQUE

Tous droits réservés pour tous pays

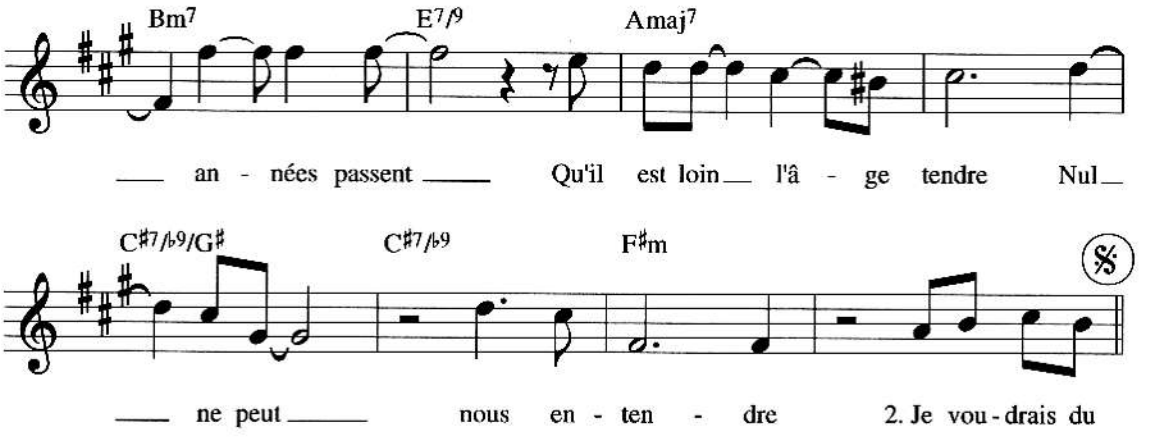

1-Je voudrais du soleil vert
Des dentelles et des théières
Des photos de bord de mer
Dans mon jardin d'hiver

Je voudrais de la lumière
Comme en Nouvelle Angleterre
Je veux changer d'atmosphère
Dans mon jardin d'hiver

Ta robe à fleurs
Sous la pluie de novembre
Mes mains qui courent
Je n'en peux plus de t'attendre
Les années passent
Qu'il est loin l'âge tendre
Nul ne peut nous entendre

2-Je voudrais du Fred Astaire
Revoir un Lateccoère
Je voudrais toujours te plaire
Dans mon jardin d'hiver

Je veux déjeuner par terre
Comme au long des golfes clairs
T'embrasser les yeux ouverts
Dans mon jardin d'hiver

Ta robe à fleurs
Sous la pluie de novembre
Mes mains qui courent
Je n'en peux plus de t'attendre
Les années passent
Qu'il est loin l'âge tendre
Nul ne peut nous entendre