

La guêpe commune

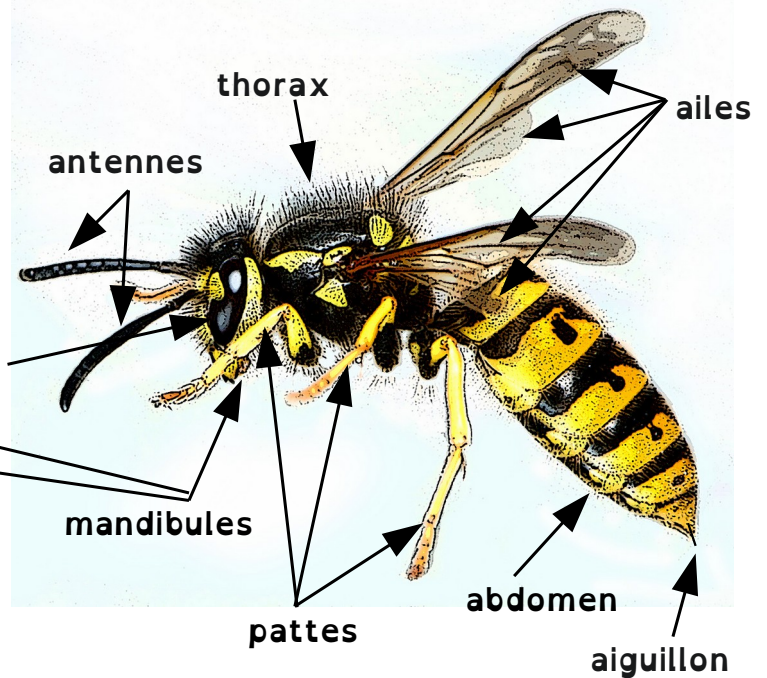

Description :

La guêpe possède une tête dotée de **mandibules**, d'une paire d'**antennes** et de deux **yeux**. Elle a un **thorax** sur lequel sont fixées six **pattes** et quatre ailes et enfin un **abdomen** généralement rayé noir et jaune avec un **aiguillon** relié à une **glande à venin** à son extrémité.

Nourriture :

Les guêpes sont **omnivores**, (c'est-à-dire qu'elles mangent de tout) avec une préférence pour la viande. Afin de nourrir leurs larves, la quasi-totalité des espèces de guêpes chassent d'autres insectes. (mouches, papillons...)

Habitat :

Les guêpes forment des colonies chaque année, fondées au printemps par une femelle, la reine. Le nid est constitué d'**alvéoles** construites avec une espèce de pâte à papier que les guêpes produisent en mastiquant du bois mélangé à leur salive. Chaque alvéole contiendra une larve.



alvéoles

Reproduction :

Les œufs fécondés par la reine donneront des ouvrières et les œufs non fécondés donneront des mâles.

Prénom : _____

La guêpe commune

1.*Pour chaque phrase coche la bonne case « **Vrai** » ou « **Faux** » .

	Vrai	Faux
Ce texte est une histoire de guêpes.	<input type="checkbox"/>	<input type="checkbox"/>
Ce texte est un texte documentaire sur les guêpes.	<input type="checkbox"/>	<input type="checkbox"/>
Il y a 3 illustrations dans ce texte.	<input type="checkbox"/>	<input type="checkbox"/>
Il y a 3 paragraphes dans ce texte.	<input type="checkbox"/>	<input type="checkbox"/>
Il y a 3 mots dans le titre du texte.	<input type="checkbox"/>	<input type="checkbox"/>
Il y a 4 sous-titres dans ce texte.	<input type="checkbox"/>	<input type="checkbox"/>

*Souligne la bonne réponse.

2. **Combien la guêpe commune a-t-elle de pattes ?**

La guêpe commune n'a pas de patte.

Le texte ne le dit pas.

La guêpe commune a 6 pattes.

La guêpe commune a 3 pattes.



*Entoure la bonne réponse.

3. **Quel poids peut atteindre la guêpe commune ?**

plus de 40 grammes

plus d'un kilo

le texte ne le dit pas.

3 kilos

*Ecris la bonne réponse en faisant une phrase.

4. **Que donneront les œufs non fécondés par la reine ?**

—

5. *Barre les phrases qui sont fausses.

- La guêpe commune mange des mouches.

- La guêpe commune possède deux antennes.

- La guêpe commune a deux ailes.

- La guêpe commune a six ailes.

*Ecris en faisant une phrase.

6. Que deviennent les œufs fécondés par la reine ?

7. Avec quoi la guêpe fabrique-t-elle cette sorte de pâte à papier qu'elle utilise pour construire son nid ?

*Ecris.

8. Trouve un mot du texte qui veut dire que : « Les guêpes mangent de tout. »

Les guêpes sont _____

9. *Complète le schéma.

