Cette année, l'APEL vous propose

une vente de Truffes Mathez et de Pâtes de fruits

pour les fêtes de Noël.

Vous trouverez les bons de commande ci-joint. Le bon de commande doit parvenir à l'école **au plus tard le 13 novembre** pour une livraison la semaine du 17 décembre.

Le bureau de l'APPEL

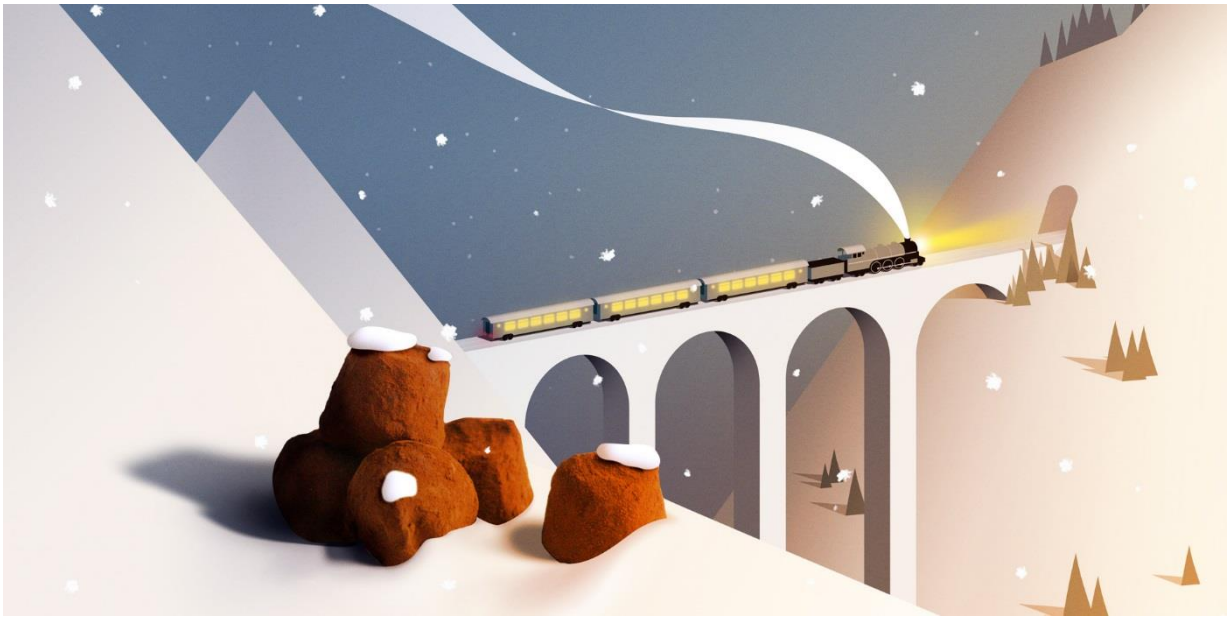

Bon de commande

A rendre au plus tard pour le 13 novembre

M/Mme _____ Parents de _____

Classe_____ Enseignant _____

TRUFFES

		Prix unitaire	Quantité	Total
Ballotin 250g	**Crêpe dentelle**	5€		
Ballotin 250g	**Sucre pétillant**	5€		
Ballotin 250g	**Caramel au beurre salé**	5€		
Ballotin 250g	**Ecorce d'Orange confite**	5€		
Ballotin 250g	**Nature**	5€		
Total				

PATES DE FRUITS

	Prix unitaire	Quantité	Total
Sachet de 200g	5€		
Boite de 230g	6€		
Total			

Livraison : □ à l'école □ à l'ALSH

Règlement : □ par chèque (à l'ordre de l'APEL Ste Marie)

□ en espèces sous enveloppe fermée au nom de l'enfant