Partager

Comment Utiliser la Version de Bureau d'ApowerMirror

Dernière mise à jour le 7 décembre 2017 par **Apowersoft**

La version de bureau d'ApowerMirror est une application pour refléter sur PC l'écran de l'Android/iPhone. Il permet aussi aux utilisateurs Android de contrôler directement leurs appareils depuis le PC via la souris et le clavier. Avec ce programme, les gens peuvent librement profiter des fichiers multimédias enregistrés dans le téléphone à partir de l'ordinateur, de présenter des fichiers PowerPoint, PDF et autres documents avec des collègues ou des partenaires sur un écran plus large ; aussi de jouer à jeux Android ou d'envoyer des messages à l'aide de la souris et du clavier. Voyons maintenant comment utiliser cet outil.

Guide sur Comment Utiliser la version de bureau d'ApowerMirror

① Comment se Connecter
② Comment Utiliser les Fonctionnalités
③ FAQ

Connecter le mobile au PC

Télécharger, installer et lancer l'application sur votre ordinateur Windows ou Mac.

Télécharger

Pour iOS :

1. Relier l'iPhone et le PC à un même réseau Wi-Fi.
2. Télécharger l'application ApowerMirror sur votre iPhone ou iPad.

   Télécharger sur App Store

3. Appuyez sur l'icône de mise en miroir en bas sur l'interface puis patientez jusqu'à ce que l'application détecte votre ordinateur puis appuyez sur le nom de ce dernier dans la liste des appareils détectés.

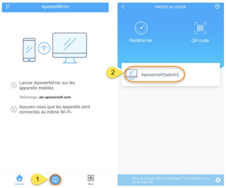
ApowerMirror
Lancer ApowerMirror sur les appareils mobiles
Télécharger: am.apowersoft.com
Assurez-vous que les appareils sont connectés au même Wi-Fi.
1
Accueil
Plus
Mettre en miroir
Redétecter
QR code
2
Apowersoft[admin]
Vous ne trouvez pas votre appareil ? Connectez-vous via le code QR.

4. Sur votre iPhone, balayez vers le haut à partir du bas de l'écran. Si votre iPhone fonctionne sous iOS 10 ou plus, sélectionnez « Recopie vidéo AirPlay », choisissez le périphérique nommé « Apowersoft ».

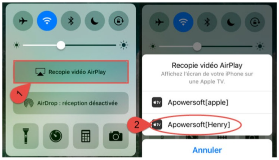
Recopie vidéo AirPlay
1
AirDrop : réception désactivée
Recopie vidéo AirPlay
Affichez l'écran de votre iPhone sur une Apple TV.
Apowersoft[apple]
2
Apowersoft[Henry]
Annuler

5. Si l'iPhone fonctionne sous le système inférieur à iOS 10, sélectionnez « AirPlay », choisissez le périphérique nommé « Apowersoft » et activez « Recopie Vidéo ». Ensuite, l'écran de votre iPhone sera reflété sur le PC.

APOWERSOFT
Giveaway Exclusif & Réductions Précieuses
Obtenez-les maintenant ! >>

Nouvelles

- Filmer l'écran de l'iPhone
- Enregistrer les appels vidéo de Facebook Messenger

PLus de ressources

- Comment enregistrer les appels Viber
- Enregistrer les vidéos et photos sur Instagram

Articles similaires:

- Meilleures applications pour contrôler l'écran Android sur PC
- Affichez l'Écran de votre Téléphone sur votre Ordinateur

85% OFF
Apowersoft Unlimited
Installer en un clic + de 14 produits d'Apowersoft
Télécharger maintenant

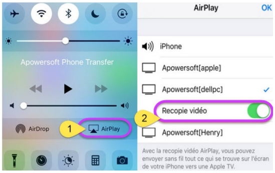
Apowersoft Phone Transfer
AirDrop
1
AirPlay
AirPlay
OK
iPhone
Apowersoft[apple]
Apowersoft[dellpc]
2
Recopie vidéo
Apowersoft[Henry]

Avec la recopie vidéo AirPlay, vous pouvez envoyer sans fil tout ce qui se trouve sur l'écran de votre iPhone vers une Apple TV.

Pour Android :

Via USB :

1. Activer le mode de débogage USB sur votre Android.

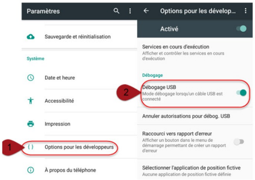
Paramètres
Sauvegarde et réinitialisation
Système
Date et heure
Accessibilité
Impression
1
Options pour les développeurs
À propos du téléphone
Options pour les dévelop...
Activé
Services en cours d'exécution
Débogage
2
Débogage USB
Annuler autorisations pour débog. USB
Raccourci vers rapport d'erreur
Sélectionner l'application de position fictive

Afficher et contrôler les services en cours d'exécution

Mode débogage lorsqu'un câble USB est connecté

Afficher un bouton dans le menu de démarrage permettant de créer un rapport d'erreur

Aucune application de position fictive définie

2. Connecter Android au PC via un câble USB. Sur votre mobile, si une fenêtre pop-up demandant la permission de débogage USB surgira sur votre écran, cliquez sur « Toujours autoriser sur cet ordinateur » puis sur « OK ». Attendez qu'une application soit installée sur votre Android. Certains mobiles peuvent avoir besoin d'installer l'application manuellement.

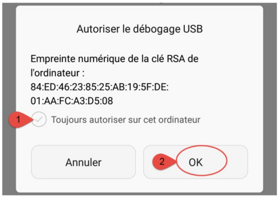

Autoriser le débogage USB

Empreinte numérique de la clé RSA de l'ordinateur :
84:ED:46:23:85:25:AB:19:5F:DE:
01:AA:FC:A3:D5:08

1
Toujours autoriser sur cet ordinateur
Annuler
2
OK

3. Lancer l'application sur votre smartphone. Ensuite, cliquer sur « COMMENCER » dès lors qu'une fenêtre pop-up apparaîtra sur votre écran ; ceci fait, l'écran de votre Android sera immédiatement refléter sur le PC.

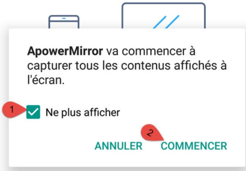

ApowerMirror va commencer à capturer tous les contenus affichés à l'écran.

1
☑ Ne plus afficher
2
ANNULER
COMMENCER

Via Wi-Fi :

1. Relier l'Android et le PC à un même réseau Wi-Fi.
2. Télécharger l'application ApowerMirror sur votre Android.

ANDROID APP SUR
Google play

3. Lancer l'application sur votre téléphone. Appuyez sur l'icône de mise en miroir pour scanner les appareils disponibles. Choisissez votre ordinateur dont le nom commence par « Apowersoft » puis appuyez sur « COMMENCER ». Vous verrez par la suite l'écran de votre Android s'afficher sur votre PC.

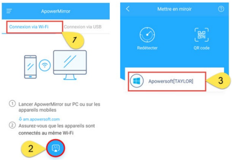
ApowerMirror
Connexion via Wi-Fi
Connexion via USB
7
2
Mettre en miroir
Redétecter
QR code
Apowersoft[TAYLOR]
3

① Lancer ApowerMirror sur PC ou sur les appareils mobiles

am.apowersoft.com

② Assurez-vous que les appareils sont connectés au même Wi-Fi

Note : pour ne pas faire apparaître à chaque fois la fenêtre de notification, vous pouvez cochez sur la case « Ne plus afficher ».

☆ Les Fonctionnalités disponibles

Les fonctions partagées pour Android & iPhone

- Refléter l'écran
- Enregistrer l'écran
- Prendre des screenshots
- Tableau blanc

i Refléter simultanément l'écran d'Android et iPhone

ApowerMirror est parfaitement compatible avec le système Android et iOS. De plus, il peut refléter simultanément trois dispositifs sur le PC. Vous devez simplement établir la connexion entre les mobiles et le PC.

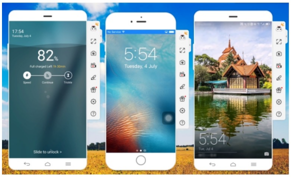
17:54
82%
5:54
Tuesday, 4 July
Slide to unlock >

Note : allez dans « Paramètres » > « Paramètres Générales » pour ajuster la qualité d'affichage si besoin.

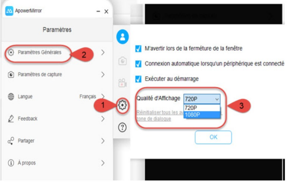
ApowerMirror
Paramètres
Paramètres Générales
Paramètres de capture
Langue
Français
Feedback
Partager
À propos
1
2
3
OK

☑ M'avertir lors de la fermeture de la fenêtre
☑ Connexion automatique lorsqu'un périphérique est connecté
☑ Exécuter au démarrage
Qualité d'Affichage 720P
720P
1080P

ii Enregistrer l'écran du mobile avec l'audio

Pour l'iPhone avec le service AirPlay, après avoir établie avec succès la connexion Wi-Fi, vous serez capables d'enregistrer les activités sur votre mobile avec l'audio en cliquant sur le bouton « Démarrer l'enregistrement » sur le côté droit de l'application. Et pour les appareils Android, vous pourrez aussi capturer votre écran soit via un câble USB soit via une connexion Wi-Fi. Toutefois, si vous souhaitez lire ou enregistrer l'audio, il vous faut utiliser Chromecast ou Google Home pour afficher, sans fil, l'écran de votre mobile avec ApowerMirror. Notez que l'utilisation seule d'ApowerMirror ne permet pas de lire l'audio sur Android.

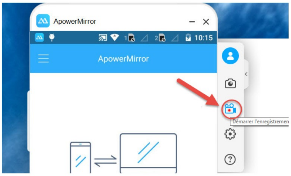
ApowerMirror
10:15
ApowerMirror
Démarrer l'enregistremen

Note : Sur les ordinateurs Windows, rendez-vous dans « Paramètres » > « Paramètres de capture » puis sélectionnez le format et la qualité de la vidéo, l'emplacement de sortie ou la source audio. Cette application peut enregistrer l'audio de l'appareil mobile et de l'ordinateur avec la bonne technique. Entre autres, elle peut aussi enregistrer le son du microphone depuis votre PC.

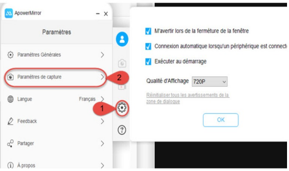
ApowerMirror
Paramètres
Paramètres Générales
Paramètres de capture
Langue
Français
Feedback
Partager
À propos
1
2
Réinitialiser tous les avertissements de la zone de dialogue
OK

☑ M'avertir lors de la fermeture de la fenêtre
☑ Connexion automatique lorsqu'un périphérique est connect
☑ Exécuter au démarrage
Qualité d'Affichage 720P

iii Faire des Captures d'écran sur le mobile en un clic

ApowerMirror vous permet de faire facilement des captures d'écran sur votre mobile. Affichez simplement le contenu que vous souhaitez capturer puis cliquez sur l'icône « Capture d'écran » sur la barre de droite.

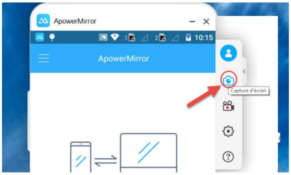
ApowerMirror
10:15
ApowerMirror
Capture d'écran

iv Dessiner et faire des annotations sur l'écran

La fonction de tableau blanc est vraiment utile lors des présentations. Après la mise en miroir du mobile sur votre PC, vous pouvez dessiner des lignes ou ajouter des remarques sur l'écran en vue de mettre en valeur des points importants. Cliquez sur l'icône « Tableau blanc » et le curseur se transforme en stylo. Faites glisser votre souris pour dessiner la forme que vous souhaitez. Trois nouveaux boutons apparaissent après avoir cliqué sur « Tableau blanc » : le premier bouton pour changer la couleur ; le second bouton pour annuler la dernière opération et la troisième bouton pour effacer tous les dessins précédents.

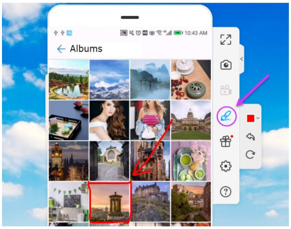
10:43 AM
Albums

Fonctionnalités Exclusives pour Android

- Contrôler le mobile
- Envoyer des messages
- Afficher les notifications

i Contrôler Android sur PC

ApowerMirror permet aux utilisateurs de contrôler pleinement les appareils Android fonctionnant sous Android 5.0 et supérieur depuis le PC via la souris et le clavier. Pour l'instant, le programme permet de contrôler simultanément trois appareils Android. Pour donner pleinement à ApowerMirrorr le pouvoir de contrôler Android sur le PC, vous avez besoin de connecter votre mobile sur le PC via un câble USB pour la première fois. Après cela, vous pouvez utiliser la connexion Wi-Fi pour se connecter. Si une fenêtre avec la mention « Le contrôle depuis le PC n'est pas été activé », vous devez relier votre Android au PC via un câble USB pour activer la permission.

Note : si vous redémarrer votre mobile, la permission pour contrôler votre Android sur PC sera désactivée par le système. Pour cela, vous devez utiliser le câble USB pour établir la connexion pour l'activer.

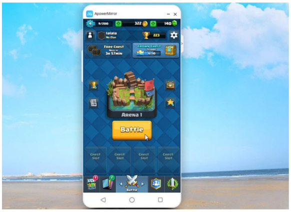
ApowerMirror
Arena 1
Battle

ii Envoyer des messages sur Android depuis le PC

Une fois la connexion établie avec le câble USB ou via Wi-Fi, vous pourrez saisir des messages sur WhatsApp ou sur les autres réseaux sociaux en utilisant la souris et le clavier. Aussi, vous pourrez modifier la méthode de saisie de l'ordinateur afin d'entrer la langue souhaitée. De plus, vous pouvez faire Ctrl+C pour copier les textes depuis le PC puis Ctrl+V pour les coller sur votre mobile.

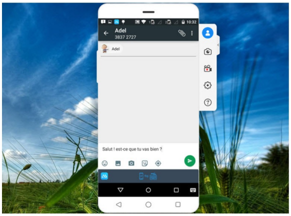
Adel
3837 2727
Adel

Salut ! est-ce que tu vas bien ?

iii Afficher les notifications sur Android

Ce programme peut également afficher les notifications sur le téléphone Android. Dès que la connexion entre le mobile et le PC a été établie avec succès, vous verrez apparaître une boîte de dialogue, vous demandant si vous souhaitez que ApowerMirror affiche ou pas la notification. Appuyez sur « Activer maintenant » et s'affichera sur l'écran « Accès aux notifications ». Activez « ApowerMirror ».

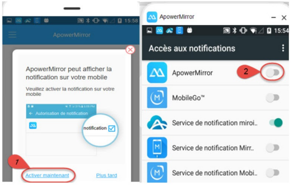

ApowerMirror peut afficher la notification sur votre mobile

Veuillez activer la notification sur votre mobile

15:58
ApowerMirror
Autorisation de notification
notification ☑
1
Activer maintenant
Plus tard
ApowerMirror
15:54
Accès aux notifications
ApowerMirror
2
MobileGo™
Service de notification miroi..
Service de notification Mirr..
Service de notification Mobi..

Vous pourrez aussi ajuster les réglages sur votre mobile Android. Pour cela, lancez l'application ApowerMirror sur le mobile, appuyez sur le bouton de menu situé dans le coin en haut à gauche, choisissez « Paramètres », ouvrez « notifications de bureau », activez « ApowerMirror » et appuyez sur « OK ».

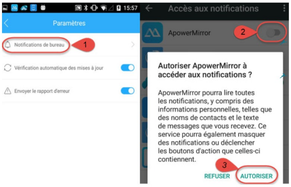

Autoriser ApowerMirror à accéder aux notifications ?

ApowerMirror pourra lire toutes les notifications, y compris des informations personnelles, telles que des noms de contacts et le texte de messages que vous recevez. Ce service pourra également masquer des notifications ou déclencher les boutons d'action que celles-ci contiennent.

15:57
Paramètres
Notifications de bureau
1
Vérification automatique des mises à jour
Envoyer le rapport d'erreur
Accès aux notifications
ApowerMirror
2
3
REFUSER
AUTORISER

FAQ

Q : Comment puis-je diffuser l'audio sur Android vers le PC ?

R : Veuillez ouvrir le programme de bureau d'ApowerMirror et utilisez Chromecast ou Google Home pour mettre en miroir l'écran Android sur le PC pour diffuser l'audio. Notez que ces derniers fonctionnent seulement avec une connexion Wi-Fi.

Q : Puis-je connecter l'iPhone sur ApowerMirror via un câble USB ?

R : Non. Pour l'instant, ApowerMirror permet seulement de connecter l'iPhone via Wi-Fi. La connexion cia USB fonctionne seulement pour Android ; nous sommes en train de travailler sur cela. Pour partager l'écran de votre iPhone sur PC via un câble USB, vous pouvez essayer ce programme de Gestionnaire de Smartphone à la place.

Q : Pourquoi ne puis-je pas connecter mon mobile sur ApowerMirror via Wi-Fi ?

R : Il se peut que votre mobile et votre PC ne soient pas connectés sous un même réseau Wi-Fi ; ou que les logiciels anti-virus ou pare-feu bloquent l'application ApowerMirror. Vous pouvez les désactiver et réessayer.

Q : Pourquoi ne puis-je pas connecter correctement mon Android sur ApowerMirror via USB ?

R : Veuillez vérifier les différentes choses suivantes :

1. Assurez-vous que le débogage USB est activé sur votre mobile.
2. Assurez-vous que d'autres programmes contenant la fonctionnalité de mise en miroir ne soient pas ouverts, puisque cela peut causer le conflit adb.
3. Essayez d'autres câble ou port USB.
4. Assurez-vous que vous avez installé le bon pilôte USB pour relier votre mobile.

Q : Pourquoi ne puis-je pas entendre/enregistrer l'audio sur mon Android après l'avoir connecté au PC via l'application ApowerMirror ?

R : Nous sommes navrés. ApowerMirror ne peut pas lire l'audio sur Android. Pour y remédier, vous devez utiliser Chromecast ou Google Home pour afficher votre Android à ApowerMirror via Wi-Fi, ainsi vous pourrez entendre et enregistrer l'audio.

Q : Est-ce qu'on peut utiliser des raccourcis clavier avec ApowerMirror ?

R : Oui, vous pouvez appuyer sur Ctrl+Q pour faire des screenshots, Ctrl+R pour enregistrer l'écran, Ctrl++ ou Ctrl+- pour contrôler le volume, Ctrl+C et Ctrl+V pour copier des textes depuis le PC et les coller sur votre mobile.

Q : Comment puis-je désactiver la notification de bureau ?

R : Vous pouvez désactiver cette notification sur l'application Android ou sur le programme de bureau.

1. Sur le programme de bureau : ouvrez le programme de bureau ApowerMirror, cliquez sur « Options » > « Paramètres Générales », décochez l'option « Autoriser les notifications apps/appels/messages ».
2. Sur l'application Android : ouvrez l'application ApowerMirror sur votre Android, balayez l'écran vers la droite puis entrez dans « Paramètres » et appuyez sur « Notifications de bureau » où vous pourriez activer / désactiver les notifications.

Q : Lorsque j'ouvre des vidéos sur YouTube, l'écran affiché sur le PC devient noir. Pourquoi ?

R : Nous sommes navrés, en raison de la politique de cryptage sur YouTube, Netflix ou d'autres plateformes de vidéo, notre programme ne peut pas mettre en miroir ces contenus.

Q : Pourquoi ne puis-je pas connecter mon mobile Xiaomi sur ApowerMirror via un câble USB ? Le mode de débogage USB est déjà activé.

R : Le système MIUI a ajouté une restriction supplémentaire. Rendez-vous dans « Options pour les développeurs », activez « Débogage USB (Paramètres de sécurité) » et connecter de nouveau.

Q : L'écran affiché est trop grand. Comment puis-je l'ajuster ?

R : Après avoir mis en miroir sur le PC, placez le curseur en bas à droite du programme. De là, vous pourriez ajuster la taille de l'écran comme vous le souhaitez.

Q : Pourquoi ne puis-je plus contrôler mon Android depuis le PC via le Wi-Fi après que j'ai redémarré mon mobile ?

R : En raison de la restriction du système, si vous redémarrez votre mobile, la permission pour « Contrôler Android sur PC » sera désactivée par le système Android. Vous devez ainsi connecter votre Android au programme de bureau via un câble USB pour le ré-activer.

Nous contacter

Si vous avez des suggestions ou des questions, soyez les bienvenues sur notre communauté ou soumettez un ticket ici ! Nous reviendrons vers vous le plus tôt possible !

★★★★☆ Très bien
Note: 4.3 / 5 (basée sur 34 notes)

Publié par : Apowersoft le 28 novembre 2016 dans Mise en miroir Mac, Mise en miroir mobile. Dernière mise à jour le 7 décembre 2017

Laissez un commentaire

15 Commentaires

Nom

E-mail

Donnez votre avis

Soumettre

Commentaire (15)

alexis
2017-12-10 15:11:02
j'arrive pas a desinstaller votre programme jlavais test sur l'ordi dun pote et jpeux pas desinstalller de son ordi jfais comment frére?

0 0 1 Répondre

Apowersoft
2017-12-11 03:05:04
Bonjour, Pour désinstaller le programme, veuillez : 1. Vous rendre dans le dossier d'installation du programme ; 2. Cherchez après le fichier "unins" (c'est-à-dire désinstaller) puis double cliquez sur ce fichier.

1 0 0 Répondre

Jasmine
2017-11-10 09:34:35
Bonjour je narrive pas a me connecter de l'IPhone 5 a pc et jai deja tout lu ce que vous avez ecris mias je narrive tjr pas

0 0 1 Répondre

Apowersoft
2017-11-13 02:38:57
Bonjour, Veuillez, s'il vous plaît, soumettre votre problème sur cette page, nos techniciens vous répondront dans le plus bref délai. Merci bien !

0 1 0 Répondre

amine
2017-11-06 17:28:57
Je ne reçois pas de code d'activation dans ma boîte email. Comment faire svp pour activer ma licence

0 0 1 Répondre

Apowersoft
2017-11-08 03:25:29
Bonjour, Veuillez, s'il vous plaît, soumettre votre problème sur cette page, vous aurez une réponse de notre service clientèle le plus vite possible. Merci bien !

0 0 0 Répondre

amine

2017-11-06 17:27:03

J'ai acheté une licence mais je n'arrive pas à créer un compte pour pouvoir l'utiliser.

0 0 0 Répondre

amine

2017-11-06 17:26:21

J'ai acheté une licence mais je n'arrive pas à l'utiliser !!!!

0 0 0 Répondre

Précédent 1 2 Suivant

Copyright © 2018 Apowersoft Ltd. Tous Droits Réservés.