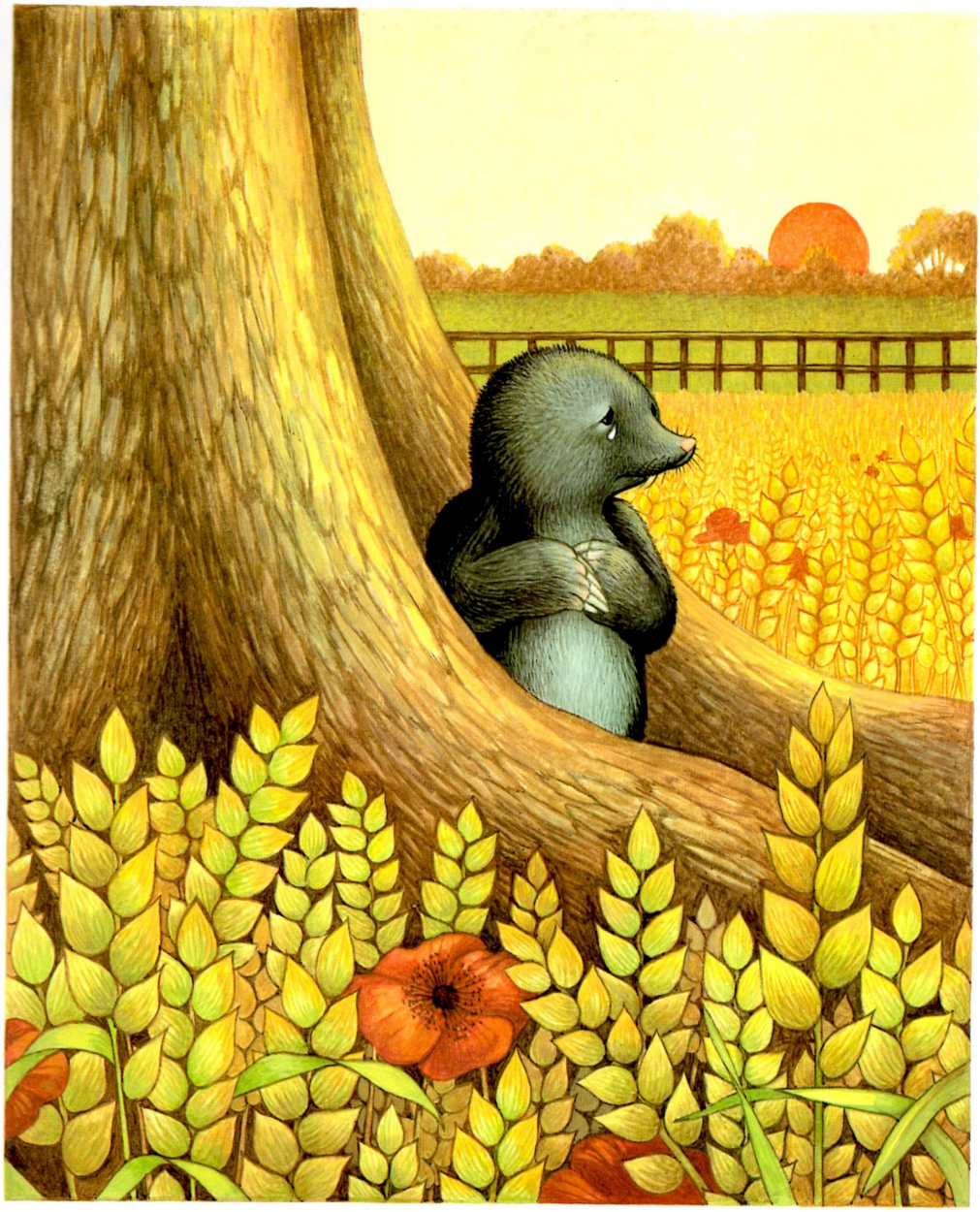

C'est alors qu'il voit
une petite porte dans
le talus. « Oh, une galerie
comme la mienne », dit-il.
Il regarde à l'intérieur.
Quelqu'un au doux manteau
de fourrure noire vient
à sa rencontre.
« Bonjour, je suis Grégoire
la taupe. Entrez donc ! »
Gaspard pénètre
dans la galerie.

« L'eau a inondé ma maison, j'en cherche une nouvelle », soupire le pauvre Gaspard. « Une taupe a besoin d'une maison confortable », lui répond Grégoire. « Vous pouvez prendre ma chambre d'amis. »

« Hourrah ! » s'exclame Gaspard. « Maintenant j'ai une nouvelle maison et un nouvel ami. »