

Ecoles et incendies

Sources des copies écran :

<https://www.enedis.fr/linky-bientot-chez-vous>

<https://www.direct-energie.com/particuliers/electricite/compteur-linky>

Les écoles ne sont pas épargnées par les incendies de compteurs :

- **11 juillet 2018, Montivilliers (Seine-Maritime) Linky installé !**
Un incendie s'est déclaré dans une école de Montivilliers, près du Havre, dans l'après-midi du mercredi 11 juillet 2018. Le feu est parti d'un compteur électrique situé dans la cuisine de l'école maternelle Louise Michel, située rue Henri Rousseau à Montivilliers. (<https://www.paris-normandie.fr/breves/normandie/incendie-dans-une-ecole-a-montivilliers-BG13373057>) / vidéo (https://www.youtube.com/watch?v=5_1s9kA9rII)

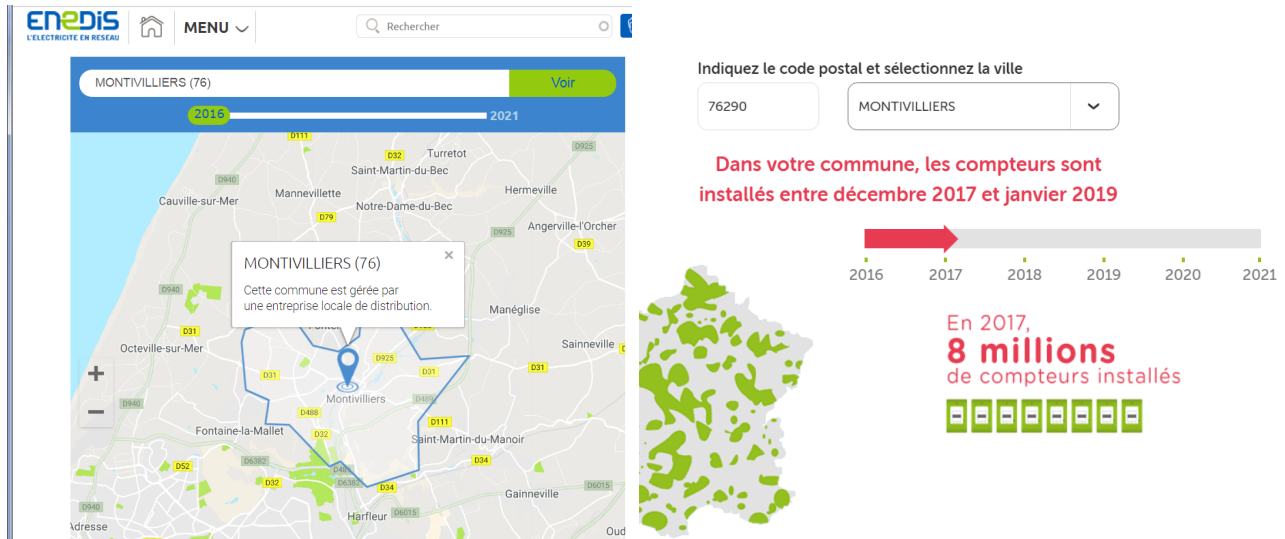

- **22 juin 2018, Fontaine (Isère) Linky installé !**
L'école Anatole-France, située rue des Alpes à Fontaine, a été brièvement évacuée ce vendredi vers 13 heures à la suite d'une odeur de brûlé sur un compteur électrique ... (<https://www.ledauphine.com/isere-sud/2018/06/22/fontaine-une-ecole-brievement-evacuee>)

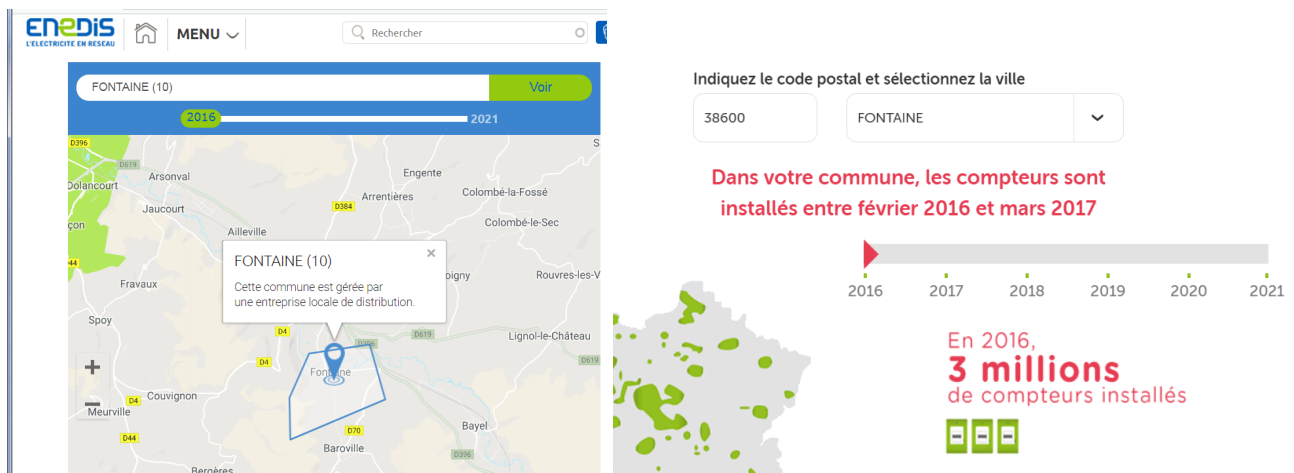

- **26 avril 2018, Gond-Pontouvre (Charente) Linky installé 2 mois avant?**
Gond-Pontouvre : feu de compteur, les écoliers aux premières loges. A l'origine de la "leçon de choses", un feu de compteur électrique, à l'extérieur de l'établissement. (<http://www.charentelibre.fr/2018/04/26/gond-pontouvre-feu-de-compteur-les-ecoliers-aux-premieres-loges,3244687.php>)

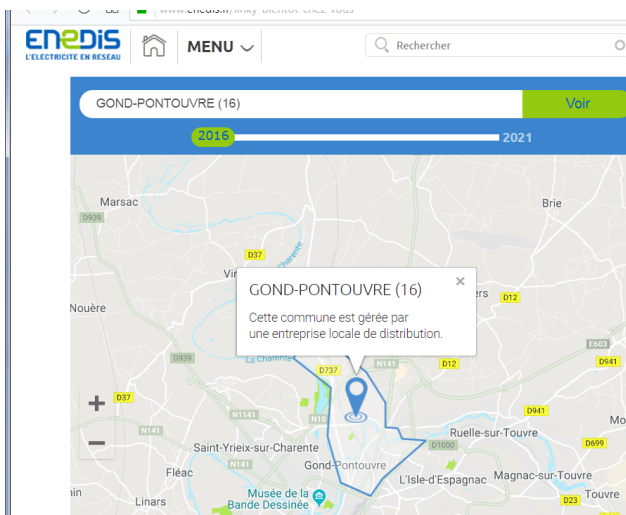

Indiquez le code postal et sélectionnez la ville

16160

GOND PONTOUVRE

Dans votre commune, les compteurs sont installés entre juin 2018 et janvier 2019

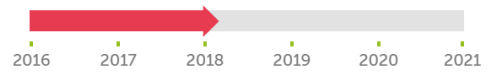

En 2018, **16 millions** de compteurs installés



1. **9 mars 2018, Mirefleurs (Puy-de-Dôme) Linky installé 9 mois avant?**

Les enfants de l'école maternelle de Mirefleurs, située rue de Quercy, dans le bas du bourg, ont dû être évacués par mesure de sécurité et momentanément regroupés dans la cour, ce vendredi matin. Un feu s'est en effet déclaré peu avant 10 heures sur un compteur électrique, à l'extérieur de l'établissement. (https://www.lamontagne.fr/mirefleurs/faits-divers/puy-de-dome/2018/03/09/un-feu-de-compteur-electrique-a-l-exterieur-de-l-ecole-maternelle-de-mirefleurs-puy-de-dome_12766916.html)

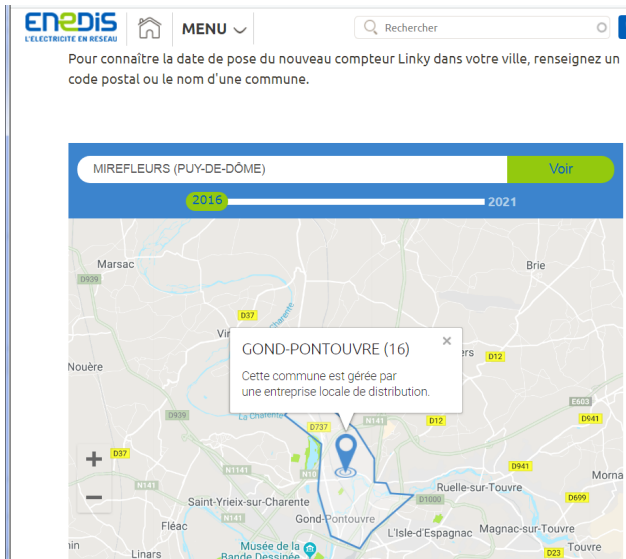

Indiquez le code postal et sélectionnez la ville

63730

MIREFLEURS

Dans votre commune, les compteurs sont installés entre décembre 2018 et juillet 2019



En 2018, **16 millions** de compteurs installés



• **2 février 2018, Fismes (Marne) Linky installé 5 mois avant?**

Ce vendredi après-midi, une école primaire de Fismes a dû être évacuée car un début d'incendie s'y était déclaré. Le départ de feu était localisé au niveau d'un compteur électrique de l'école Eustache Deschamps, située avenue Jean-Jaurès. (<http://www.lunion.fr/73620/article/2018-02-02/debut-d-incendie-fismes-une-ecole-primaire-evacuee>)

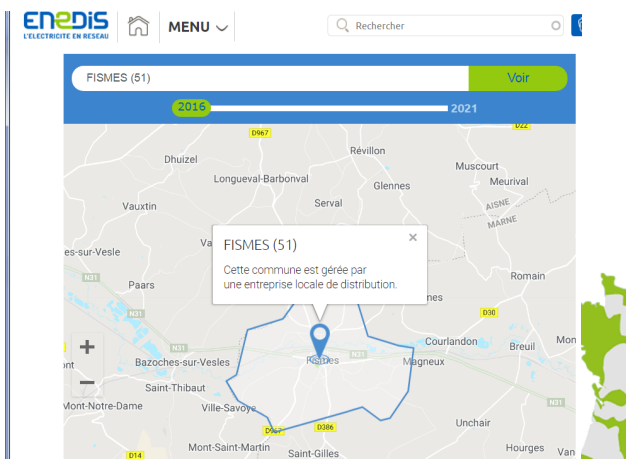

Indiquez le code postal et sélectionnez la ville

51170

FISMES

Dans votre commune, les compteurs sont installés entre juillet 2018 et février 2019

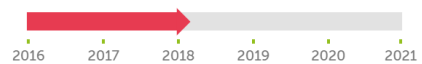

En 2018, **16 millions** de compteurs installés



- **4 septembre 2017, Auch (Gers) Linky installé !**
Un feu de compteur électrique perturbe la rentrée à l'école Saint-Exupéry d'Auch. (<http://www.hit-radio.fr/2017/09/04/un-feu-de-compteur-electrique-perturbe-la-rentree-a-lecole-saint-exupery-dauch/>)

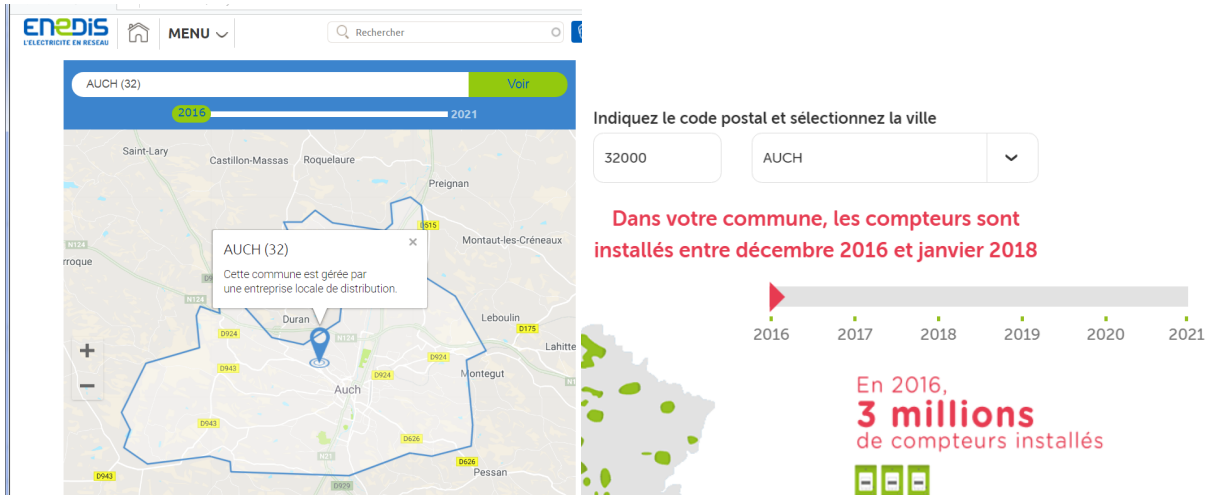

- **3 mars 2017, Hornoy-le-Bourg (Somme) Linky installé !**
Un compteur électrique a pris feu devant l'école d'Hornoy-le-Bourg ce vendredi 3 mars. Tous les élèves ont été évacués par mesure de précaution. (https://actu.fr/societe/incendie-devant-lecole-dhornoy-le-bourg-les-278-eleves-evacues_4761403.html)

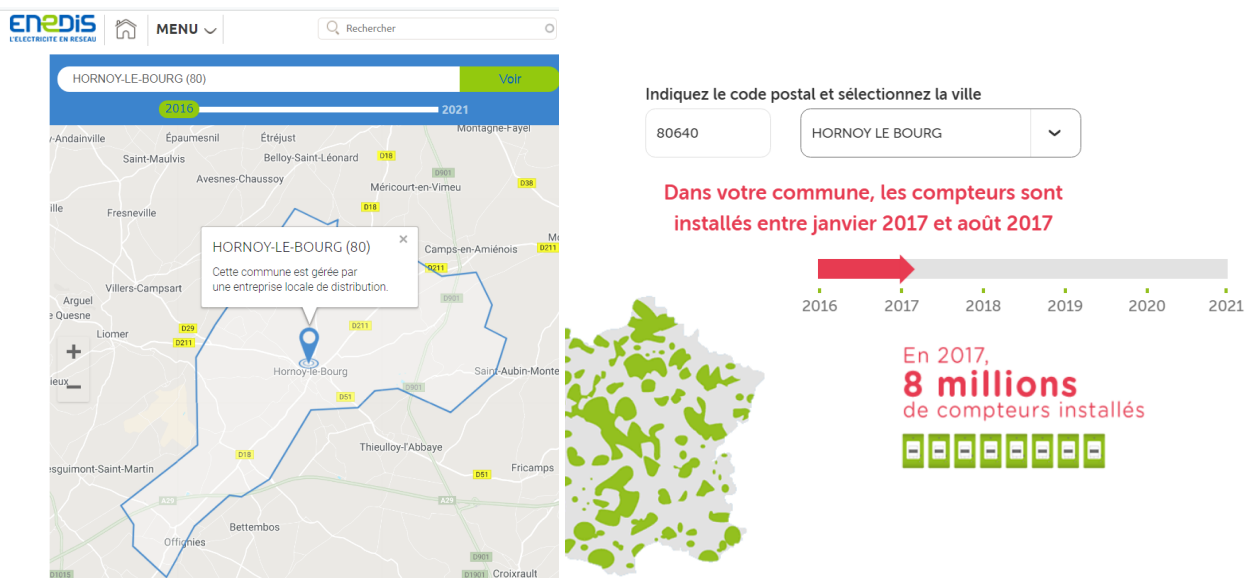

- **1 mars 2017, Vaux-le-Pénil (Seine-et-Marne) Linky installé 1 an avant?**
A Vaux-le-Pénil, environ deux-cent écoliers ont été évacués de leur établissement. En cause, un compteur électrique qui a pris feu hier midi dans la cantine du groupe scolaire Gaston-Dumont. (<https://www.evasionfm.com/actualite-22717-deuxcent-coliers-vacus-vauxlepenil.html?version=yvelines>)

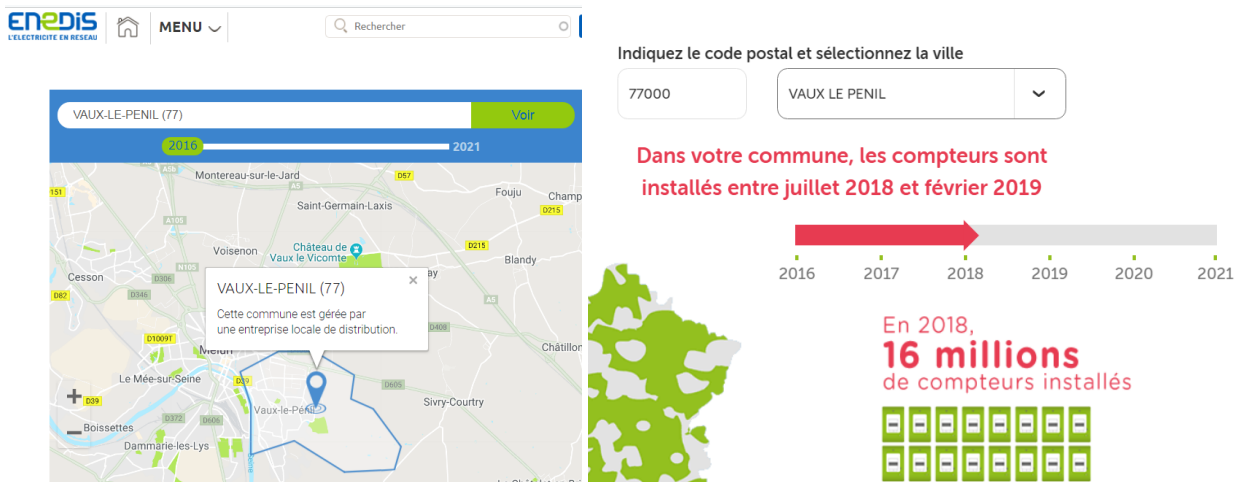

- 27 février 2017, Pleudihen-sur-Rance (Côtes d'Armor) Linky installé.**
Les pompiers de Dinan sont intervenus ce lundi matin, peu avant 9 h, à Pleudihen-sur-Rance (22), près de Dinan, pour un départ de feu qui s'était déclaré dans un compteur électrique, situé dans la garderie de l'école publique. (<https://www.letelegramme.fr/cotes-darmor/pleudihen-sur-rance/pleudihen-sur-rance-depart-de-feu-a-la-garderie-de-l-ecole-publique-27-02-2017-11415701.php#XvUC6sTVmkmzOtVj.99>) / Photo : Catherine Davy

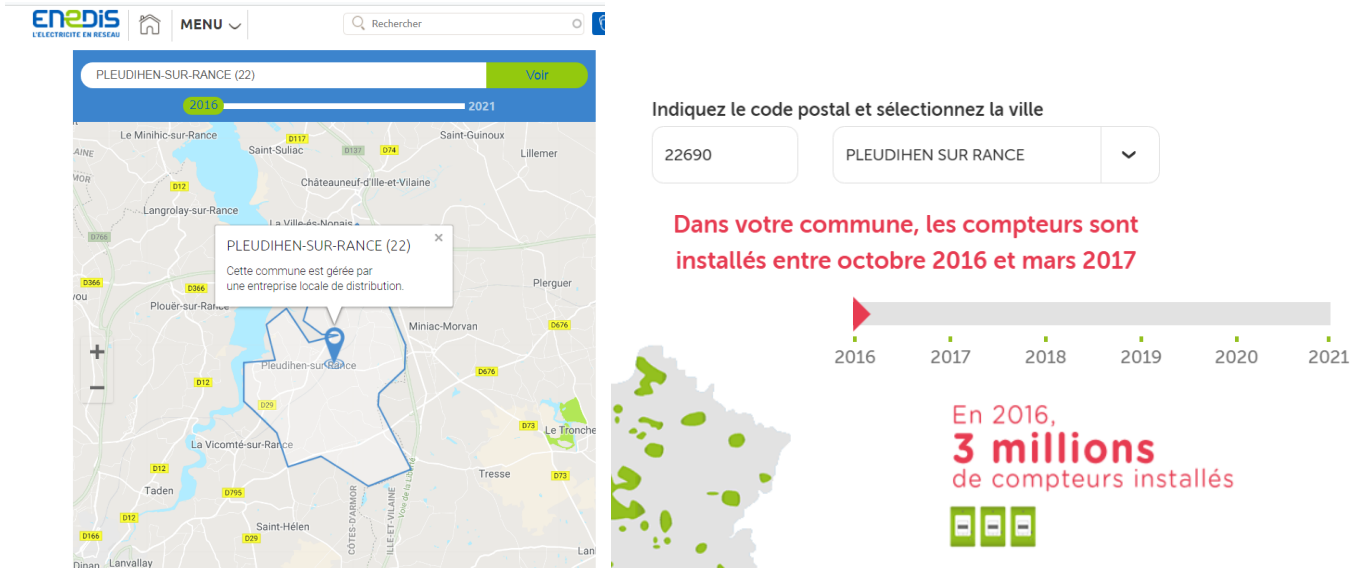

- 2 janvier 2017, Noves (Bouches-du-Rhône) Linky installé 2 ans avant?**
Un feu a pris ce jeudi matin à 6h00 dans un compteur électrique au sein du groupe scolaire Jules Ferry à Noves, dans les Bouches-du-Rhône. Le feu est parti du hall d'entrée de l'école maternelle, s'est propagé à l'établissement provoquant des fumées qui ont fait des dégâts importants. (<https://france3-regions.francetvinfo.fr/provence-alpes-cote-d-azur/bouches-du-rhone/noves-feu-ecole-primaire-jules-ferry-1172793.html>)

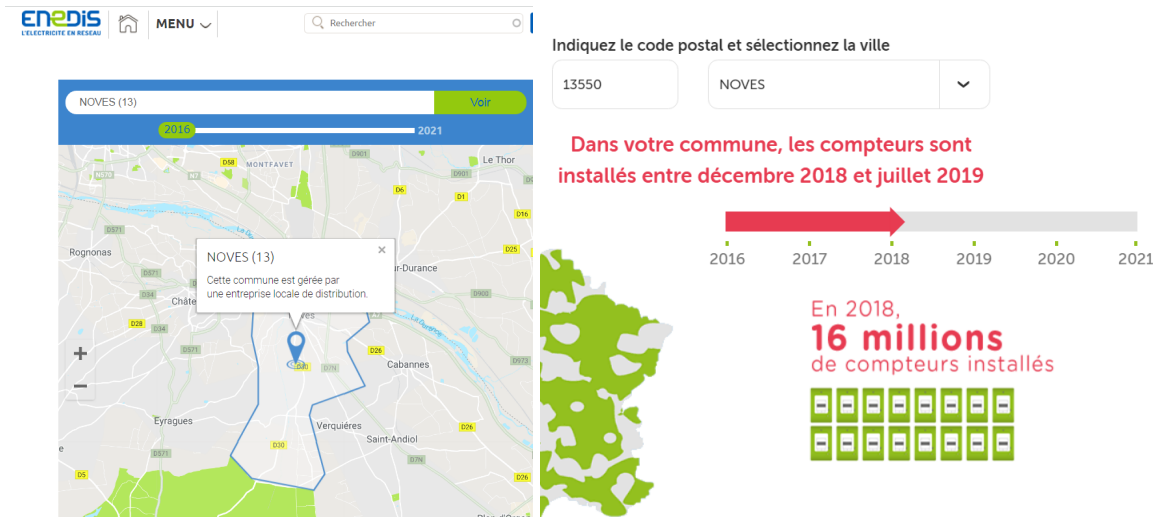

Inconscience ? Irresponsabilité ?

Quand va-t-on arrêter de « jouer avec le feu » ?

Merci de signer et diffuser la pétition nationale :

PROTEGEONS NOS ENFANTS CONTRE LES COMPTEURS 'LINKY' DANS LES CRECHES ET LES ECOLES

<https://www.mesopinions.com/petition/enfants/protegeons-nos-enfants-contre-compteurs-linky/41590>

CLACC Léman
 Collectif d'Action Contre les Capteurs Connectés du Léman
 E-mail : clacc.leman@gmail.com
 Site : www.clacc-leman.com

Copies d'écran et titre en rouge pour chaque commune ajout d'Elidia, le reste est du CLACC