J'ai .... ?

Qui a ?

www.maitressepatouille.eldablog.com

J'ai .... ?

Qui a ?

www.maitressepatouille.eldablog.com

J'ai .... ?

Qui a ?

www.maitressepatouille.eldablog.com

J'ai .... ?

Qui a ?

www.maitressepatouille.eldablog.com

J'ai .... ?

Qui a ?

www.maitressepatouille.eldablog.com

J'ai .... ?

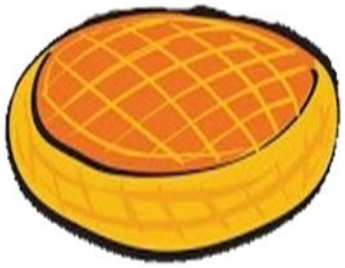

Qui a ?

www.maitressepatouille.eldablog.com

J'ai .... ?

Qui a ?

www.maitressepatouille.eldablog.com

J'ai .... ?

Qui a ?

www.maitressepatouille.eldablog.com

J'ai .... ?

Qui a 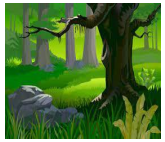 ?

www.maitressepatouille.eldablog.com

J'ai .... ?

Qui a ?

www.maitressepatouille.eldablog.com

J'ai .... ?

Qui a ?

www.maitressepatouille.eldablog.com

J'ai .... ?

Qui a ?

www.maitressepatouille.eldablog.com

J'ai .... ?

Qui a ?

www.maitressepatouille.eldablog.com

J'ai .... ?

Qui a ?

www.maitressepatouille.eldablog.com

J'ai .... ?

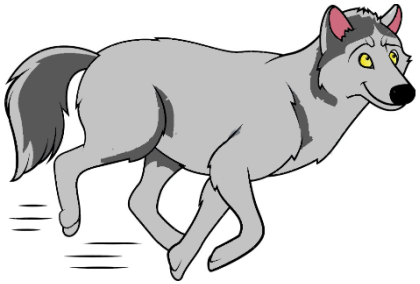

Qui a ?

www.maitressepatouille.eldablog.com

J'ai .... ?

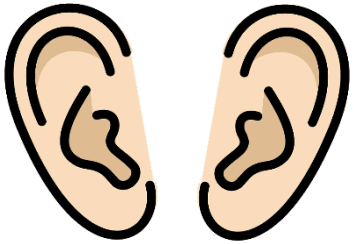

Qui a ?

www.maitressepatouille.eldablog.com

Lexique utilisé : le chaperon rouge, le loup, la grand-mère, le beurre, le panier, la galette, le chasseur, la maison, le lit, la forêt, croquer, marcher, se déguiser, toquer (ou frapper à la porte), s'enfuir, les oreilles, les yeux, les dents.