Prénom :	**Evaluation Histoire** La première guerre mondiale et l'entre-deux-guerres *	Date :

Compétences évaluées	exercices	A+	A	PA	NA
Se repérer dans le temps : - situer chronologiquement des grandes périodes - mémoriser des repères historiques	5.6.				
Comprendre un document : extraire des informations pour répondre à une question.	3.8.12.13.14				
Pratiquer différents langages : s'approprier le lexique.	1.9.18.17				
Pratiquer différents langages : rédiger-décrire-expliquer.	4.7.10.12.13 15.16.19				
Etre capable de restituer la leçon.	1 à 20				

H12 – La montée des nationalismes

1) Relie chaque mot à sa définition

Patriotisme O — O Croire que sa nation est supérieure aux autres.

Nationalisme O — O Amour de sa patrie.

2) Quelles régions se sont disputés la France et l'Allemagne ?

La France et l'Allemagne se sont disputés l'Alsace et la Lorraine.

3) Complète à l'aide de la carte :

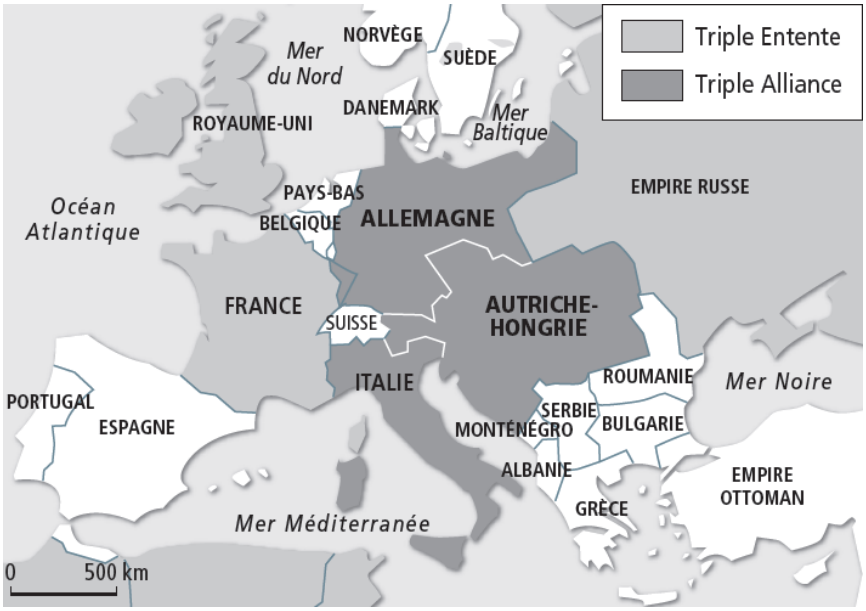

Les pays de la triple entente sont :

France
Royaume Uni
Empire Russe

Les pays de la triple alliance sont :

Allemagne
Italie
Autriche Hongrie

4) Quel événement va déclencher la 1ère guerre mondiale ?

L'héritier de l'Empire d'Autriche Hongrie et sa femme sont assassinés par un serbe.

Prénom :	Date :

H13 – La première guerre mondiale

5) Mets une croix rouge pour placer la 1ère guerre mondiale dans la frise

PREHISTOIRE	ANTIQUITE	MOYEN AGE	TEMPS MODERNE REVOLUTION	EPOQUE CONTEMPORAINE		
				XIXème	XXème X	XXIème

6) Complète :

La 1ère guerre mondiale dure de 1914 à 1918.
Pendant la guerre les usines vont fabriquer des armes, des chars d'assaut, des obus …
Les hommes étant partis se battre, ce sont essentiellement les femmes
qui vont travailler dans les usines.

7) Pourquoi l'armée africaine participe-t-elle à la guerre aux côtés de la France ?

L'armée africaine participe à la guerre aux côtés de la France car il y a des colonies françaises en Afrique.

8) Quel est le message de ces trois affiches ?

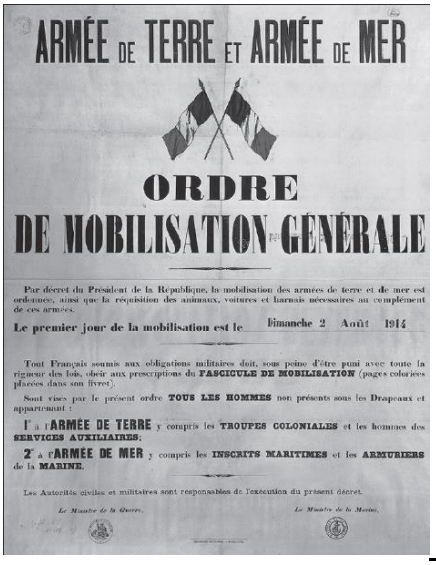
ARMÉE DE TERRE ET ARMÉE DE MER

ORDRE DE MOBILISATION GÉNÉRALE

Par décret du Président de la République, la mobilisation des armées de terre et de mer est ordonnée, ainsi que la réquisition des animaux, voitures et harnais nécessaires au complément de ces armées.

Le premier jour de la mobilisation est le Dimanche 2 Août 1914

Tout Français soumis aux obligations militaires doit, sous peine d'être puni avec toute la rigueur des lois, obéir aux prescriptions du FASCICULE DE MOBILISATION (pages coloriées placées dans son livret).

Sont visés par le présent ordre TOUS LES HOMMES non présents sous les Drapeaux et appartenant :

1° à l'ARMÉE DE TERRE y compris les TROUPES COLONIALES et les hommes des SERVICES AUXILIAIRES;

2° à l'ARMÉE DE MER y compris les INSCRITS MARITIMES et les ARMURIERS de la MARINE.

Les Autorités civiles et militaires sont responsables de l'exécution du présent décret.

Le Ministre de la Guerre. Le Ministre de la Marine.

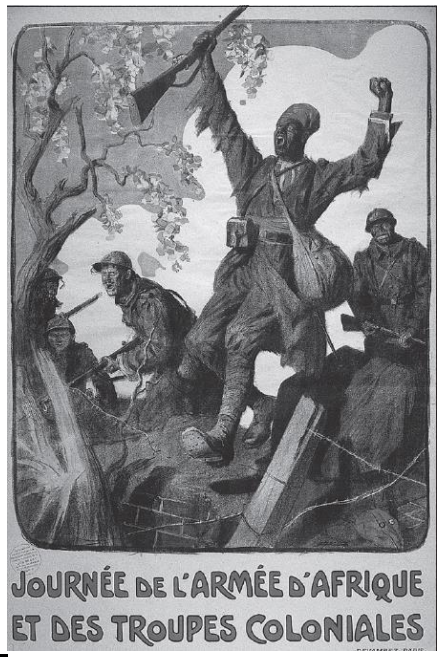

C'est la mobilisation. On appelle les hommes pour aller faire la guerre.

Prénom :	Date :

H14 – Hommes, femmes et enfants pendant la guerre.

Réponds aux questions en t'aidant du document :

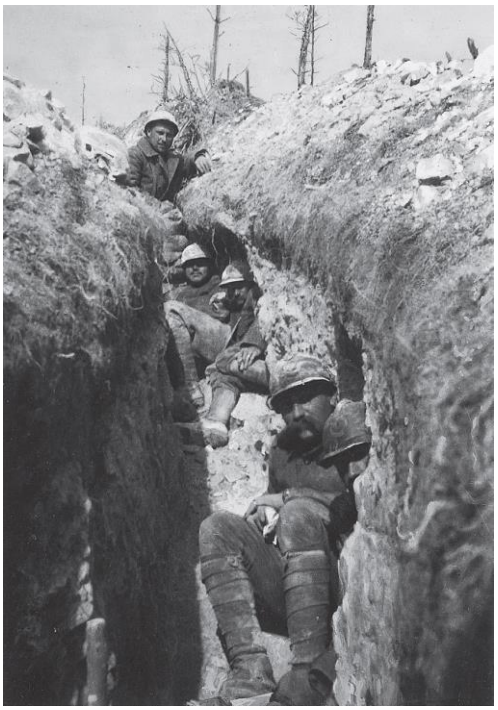

9) Qu'est-ce qu'une tranchée ?

Une tranchée est un abri creusé dans la terre pour se protéger des tirs ennemis.

10) Quelles sont les conditions de vie dans les tranchées ? Les hommes mangent-ils à leur faim ? Ont-ils chaud ? Les conditions d'hygiène sont-elles bonnes ?

Pourquoi appelle-t-on les soldats les poilus ?

Les conditions sont difficiles. Les hommes ont froid et ont faim. Ils dorment peu et n'ont pas beaucoup de nourriture. Il y a de gros problèmes d'hygiène. Ils ne peuvent pas souvent se raser, on les appelle les poilus.

11) Pourquoi Emilienne Moreau a-t-elle été décorée ?

Elle a été décorée car elle a combattu des allemands.

12) Quel effort demande-t-on aux enfants durant la guerre ?

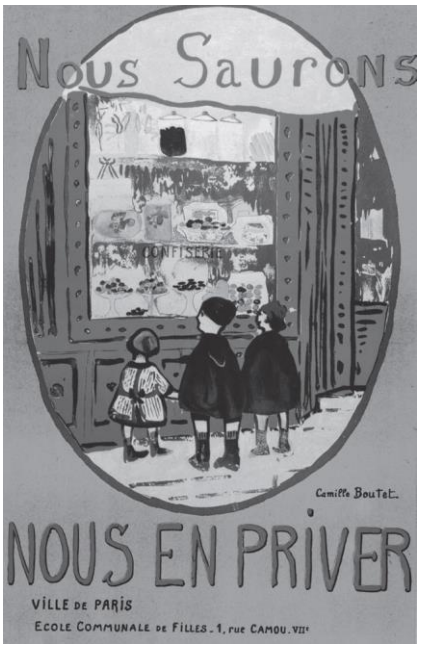

Coche la bonne réponse :

O de se battre

O de se priver

O de ne plus jouer

13) Que font les femmes durant la guerre d'après le document ?

Coche la bonne réponse :

O Elles font de la couture.

O Elles fabriquent des armes.

O Elles font du bricolage.

Prénom :	Date :

H15 – L'entre-deux-guerres

14) A quelle date la 1ère guerre mondiale a –t-elle pris fin d'après le document ?

LA DÉPÊCHE

JOURNAL DE LA DÉMOCRATIE

Mardi 12 Novembre 1918

LA GUERRE EST FINIE

L'Armistice a été signé ce matin

LES HOSTILITÉS ONT CESSÉ A ONZE HEURES

Paris, 11 novembre (officiel). — L'armistice a été signé ce matin, à six heures. Les hostilités ont cessé à onze heures.

Les Conditions faites au Vaincu

Les derniers Coups de Canon

Comment le Coupable s'échappa

11 novembre 1918

15) Que se passe-t-il chaque année en France à cette date ? Coche les bonnes réponses.

O une commémoration O une fête

Vas-tu à l'école ce jour-là ? O oui O non

16) A qui rend-on hommage ?
O aux chefs d'état O aux soldats

17) Donne la définition du mot pacifisme

C'est une façon de penser de certaines personnes qui sont contre la violence et pour la paix.

18) Qu'est-ce que la SDN ? Quel est son objectif ?

La SDN est la société des nations. Son objectif est (O de maintenir la paix O de continuer la guerre)

19) Durant cette période les français et les françaises veulent oublier la guerre. Comment appelle-t-on cette période de l'entre-deux-guerres ? Coche la bonne réponse.

O les belles années O les années folles O les années terribles

20) Comment évoluent les femmes après la guerre ? Coche Vrai ou Faux pour chaque affirmation :

Elles veulent s'amuser et oublier la guerre (o vrai o faux). Elles portent des vêtements qui cachent leur corps (o vrai o faux). Elles peuvent travailler et conduire des voitures (o vrai o faux). Toutes les femmes sont concernées par ces changements. (o vrai o faux).