

Calcul mental n°3



Prénom :



Calcul mental n°3



Prénom :



Calcul mental n°3



Prénom :



Score :	Les tables d'addition				
	① 7 + 4	② 7 + 9	③ 2 + 7	④ 6 + 8	⑤ 9 + 7
	⑥ 6 + 7	⑦ 4 + 9	⑧ 8 + 7	⑨ 5 + 8	⑩ 4 + 8
Score :	Les doubles				
	① 7	② 20	③ 8	④ 50	⑤ 6
	⑥ 30	⑦ 9	⑧ 40	⑨ 10	⑩ 70
Score :	Soustraire un nombre inférieur à 10				
	① 10 - 1	② 17 - 9	③ 12 - 4	④ 16 - 8	⑤ 11 - 8
	⑥ 13 - 5	⑦ 11 - 9	⑧ 16 - 7	⑨ 11 - 2	⑩ 14 - 8
Score :	Les moitiés				
	① 18	② 14	③ 100	④ 50	⑤ 8
	⑥ 80	⑦ 6	⑧ 60	⑨ 16	⑩ 20

Score :	Les tables d'addition				
	① 7 + 4	② 7 + 9	③ 2 + 7	④ 6 + 8	⑤ 9 + 7
	⑥ 6 + 7	⑦ 4 + 9	⑧ 8 + 7	⑨ 5 + 8	⑩ 4 + 8
Score :	Les doubles				
	① 7	② 20	③ 8	④ 50	⑤ 6
	⑥ 30	⑦ 9	⑧ 40	⑨ 10	⑩ 70
Score :	Soustraire un nombre inférieur à 10				
	① 10 - 1	② 17 - 9	③ 12 - 4	④ 16 - 8	⑤ 11 - 8
	⑥ 13 - 5	⑦ 11 - 9	⑧ 16 - 7	⑨ 11 - 2	⑩ 14 - 8
Score :	Les moitiés				
	① 18	② 14	③ 100	④ 50	⑤ 8
	⑥ 80	⑦ 6	⑧ 60	⑨ 16	⑩ 20

Score :	Les tables d'addition				
	① 7 + 4	② 7 + 9	③ 2 + 7	④ 6 + 8	⑤ 9 + 7
	⑥ 6 + 7	⑦ 4 + 9	⑧ 8 + 7	⑨ 5 + 8	⑩ 4 + 8
Score :	Les doubles				
	① 7	② 20	③ 8	④ 50	⑤ 6
	⑥ 30	⑦ 9	⑧ 40	⑨ 10	⑩ 70
Score :	Soustraire un nombre inférieur à 10				
	① 10 - 1	② 17 - 9	③ 12 - 4	④ 16 - 8	⑤ 11 - 8
	⑥ 13 - 5	⑦ 11 - 9	⑧ 16 - 7	⑨ 11 - 2	⑩ 14 - 8
Score :	Les moitiés				
	① 18	② 14	③ 100	④ 50	⑤ 8
	⑥ 80	⑦ 6	⑧ 60	⑨ 16	⑩ 20

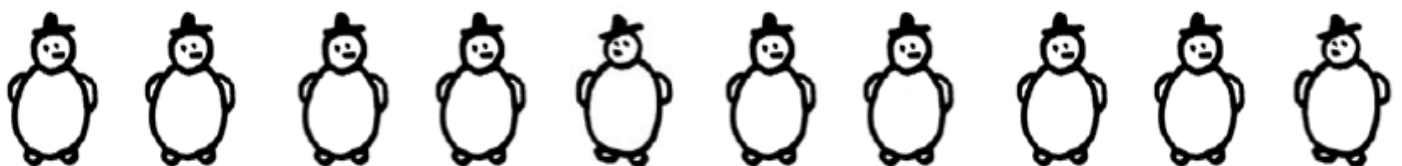
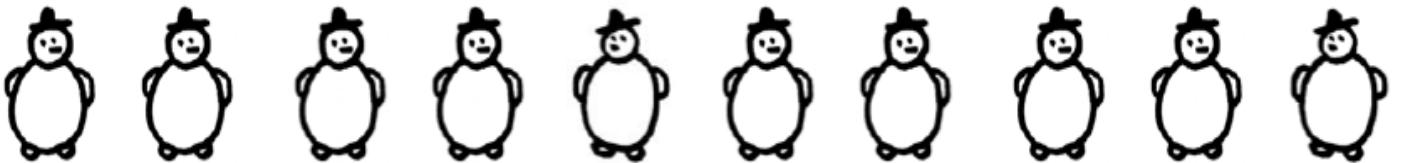

Score :	Additionner ou retrancher 10
	1 47 - 10 2 76 + 10 3 55 + 10 4 39 - 10 5 34 + 10 6 87 - 10 7 78 - 10 8 97 + 10 9 34 + 10 10 50 - 10
Score :	Ajouter ou retrancher un petit nombre
	1 27 + 4 2 88 + 2 3 32 - 4 4 48 + 8 5 90 + 9 6 26 - 7 7 66 + 10 8 78 + 8 9 53 + 7 10 92 - 3
Score :	Additionner ou retrancher des dizaines entières
	1 76 - 30 2 44 + 50 3 56 - 20 4 37 + 40 5 87 - 30 6 98 - 80 7 25 + 50 8 46 - 20 9 66 - 30 10 34 + 40
Score :	Additionner ou retrancher des dizaines entières
	1 230 - 30 2 240 + 50 3 460 - 20 4 630 + 40 5 970 - 30 6 790 - 80 7 320 + 50 8 670 - 20 9 380 - 30 10 220 + 40

Score :	Additionner ou retrancher 10
	1 47 - 10 2 76 + 10 3 55 + 10 4 39 - 10 5 34 + 10 6 87 - 10 7 78 - 10 8 97 + 10 9 34 + 10 10 50 - 10
Score :	Ajouter ou retrancher un petit nombre
	1 27 + 4 2 88 + 2 3 32 - 4 4 48 + 8 5 90 + 9 6 26 - 7 7 66 + 10 8 78 + 8 9 53 + 7 10 92 - 3
Score :	Additionner ou retrancher des dizaines entières
	1 76 - 30 2 44 + 50 3 56 - 20 4 37 + 40 5 87 - 30 6 98 - 80 7 25 + 50 8 46 - 20 9 66 - 30 10 34 + 40
Score :	Additionner ou retrancher des dizaines entières
	1 230 - 30 2 240 + 50 3 460 - 20 4 630 + 40 5 970 - 30 6 790 - 80 7 320 + 50 8 670 - 20 9 380 - 30 10 220 + 40

Score :	Additionner ou retrancher 10
	1 47 - 10 2 76 + 10 3 55 + 10 4 39 - 10 5 34 + 10 6 87 - 10 7 78 - 10 8 97 + 10 9 34 + 10 10 50 - 10
Score :	Ajouter ou retrancher un petit nombre
	1 27 + 4 2 88 + 2 3 32 - 4 4 48 + 8 5 90 + 9 6 26 - 7 7 66 + 10 8 78 + 8 9 53 + 7 10 92 - 3
Score :	Additionner ou retrancher des dizaines entières
	1 76 - 30 2 44 + 50 3 56 - 20 4 37 + 40 5 87 - 30 6 98 - 80 7 25 + 50 8 46 - 20 9 66 - 30 10 34 + 40
Score :	Additionner ou retrancher des dizaines entières
	1 230 - 30 2 240 + 50 3 460 - 20 4 630 + 40 5 970 - 30 6 790 - 80 7 320 + 50 8 670 - 20 9 380 - 30 10 220 + 40

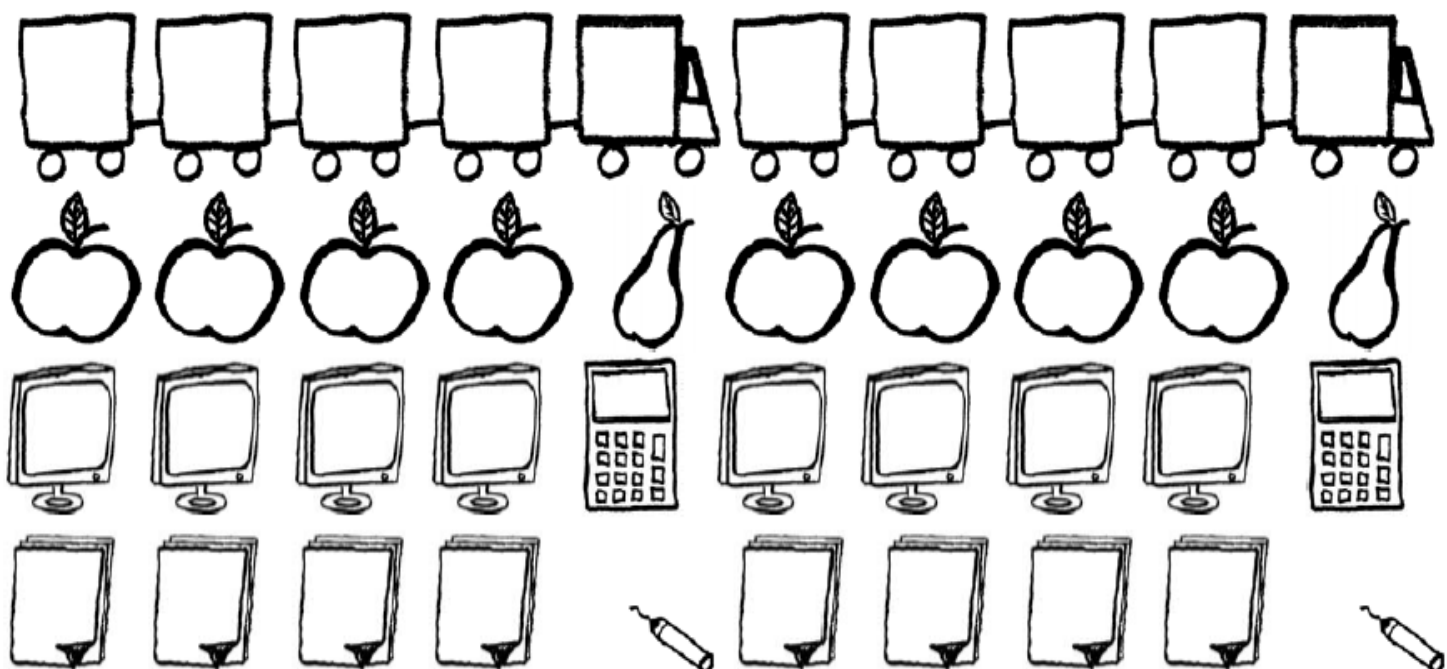
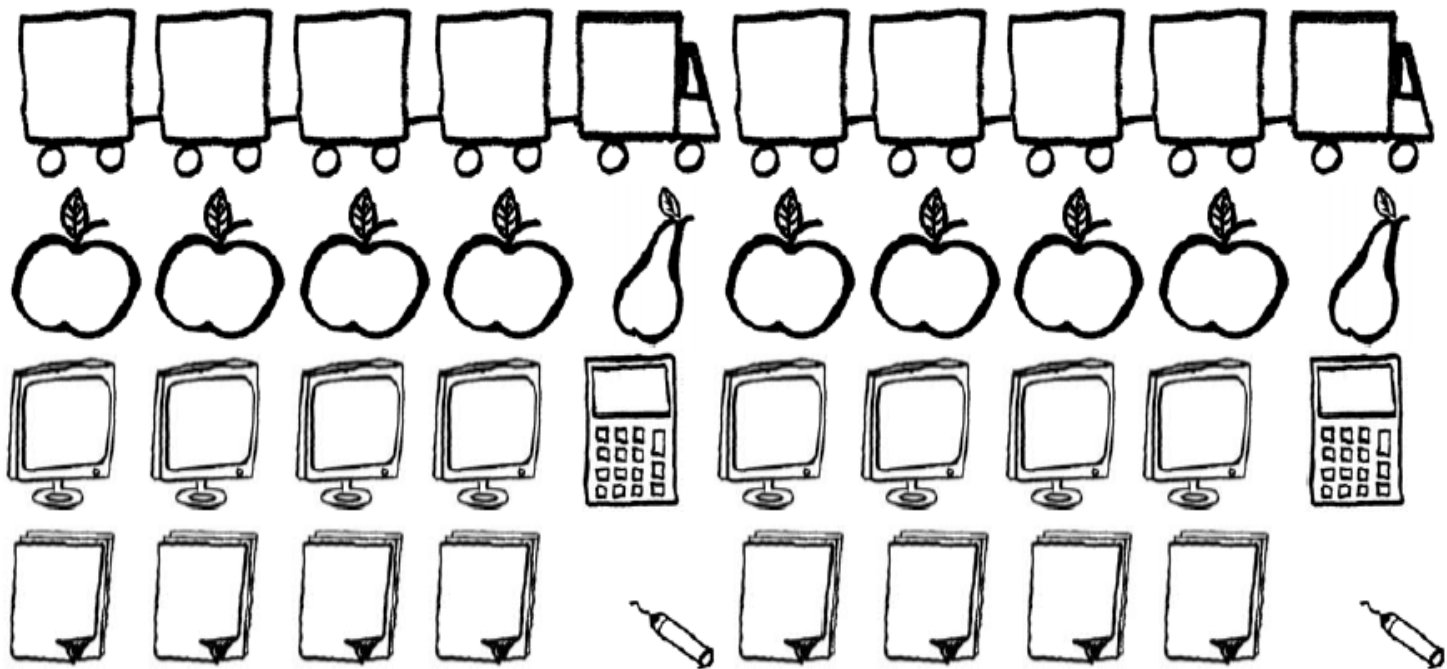
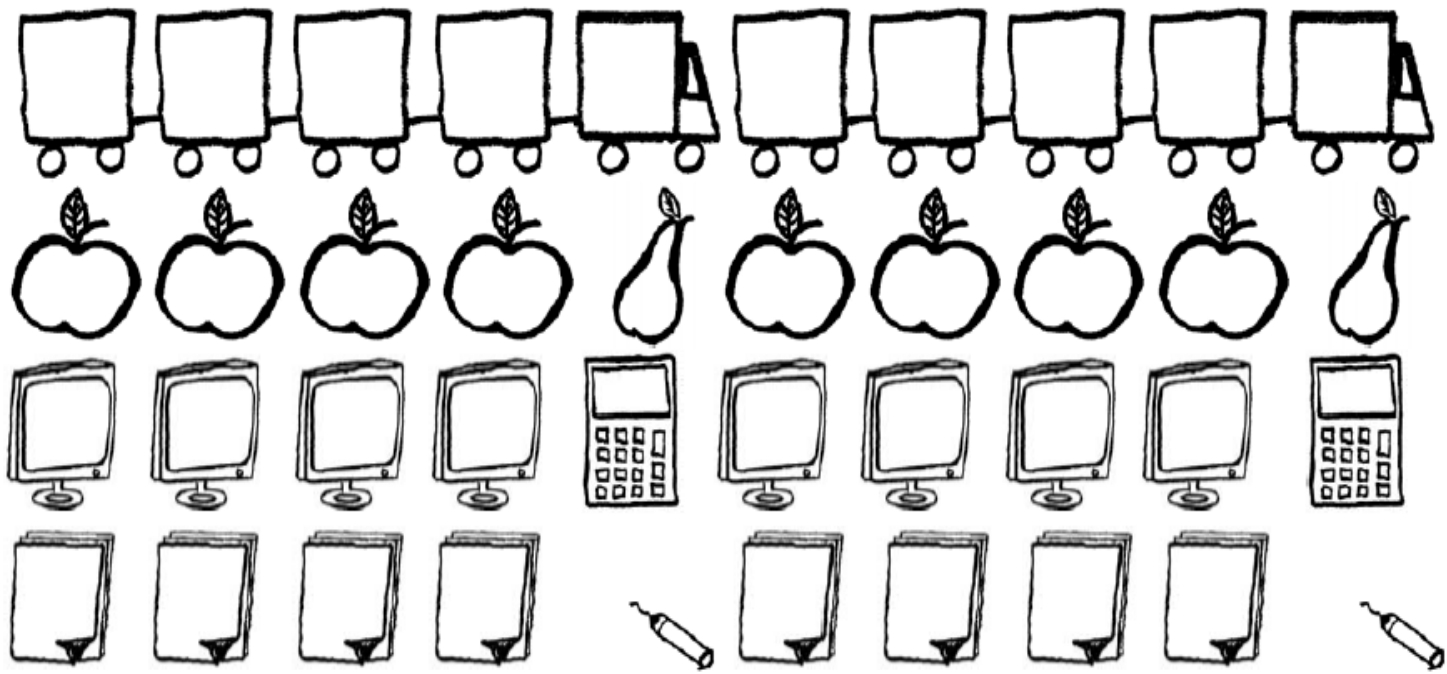

Score :	Complément à 100									
	①	20	②	50	③	30	④	80	⑤	10
	⑥	90	⑦	70	⑧	40	⑨	60	⑩	0
Score :	Additionner ou retrancher des dizaines entières									
	①	56 + 10	②	35 - 20	③	78 - 40	④	33 + 50	⑤	78 - 40
	⑥	62 + 40	⑦	89 - 20	⑧	68 + 60	⑨	56 - 10	⑩	49 + 30
Score :	Complément à 100									
	①	29	②	56	③	78	④	39	⑤	42
	⑥	26	⑦	84	⑧	44	⑨	51	⑩	35
Score :	Ajouter un petit nombre									
	①	123 + 2	②	87 + 4	③	216 + 3	④	178 + 5	⑤	150 + 7
	⑥	247 + 3	⑦	308 + 6	⑧	426 + 3	⑨	91 + 2	⑩	365 + 4
Score :	Complément à 100									
	①	20	②	50	③	30	④	80	⑤	10
	⑥	90	⑦	70	⑧	40	⑨	60	⑩	0
Score :	Additionner ou retrancher des dizaines entières									
	①	56 + 10	②	35 - 20	③	78 - 40	④	33 + 50	⑤	78 - 40
	⑥	62 + 40	⑦	89 - 20	⑧	68 + 60	⑨	56 - 10	⑩	49 + 30
Score :	Complément à 100									
	①	29	②	56	③	78	④	39	⑤	42
	⑥	26	⑦	84	⑧	44	⑨	51	⑩	35
Score :	Ajouter un petit nombre									
	①	123 + 2	②	87 + 4	③	216 + 3	④	178 + 5	⑤	150 + 7
	⑥	247 + 3	⑦	308 + 6	⑧	426 + 3	⑨	91 + 2	⑩	365 + 4
Score :	Complément à 100									
	①	20	②	50	③	30	④	80	⑤	10
	⑥	90	⑦	70	⑧	40	⑨	60	⑩	0
Score :	Additionner ou retrancher des dizaines entières									
	①	56 + 10	②	35 - 20	③	78 - 40	④	33 + 50	⑤	78 - 40
	⑥	62 + 40	⑦	89 - 20	⑧	68 + 60	⑨	56 - 10	⑩	49 + 30
Score :	Complément à 100									
	①	29	②	56	③	78	④	39	⑤	42
	⑥	26	⑦	84	⑧	44	⑨	51	⑩	35
Score :	Ajouter un petit nombre									
	①	123 + 2	②	87 + 4	③	216 + 3	④	178 + 5	⑤	150 + 7
	⑥	247 + 3	⑦	308 + 6	⑧	426 + 3	⑨	91 + 2	⑩	365 + 4

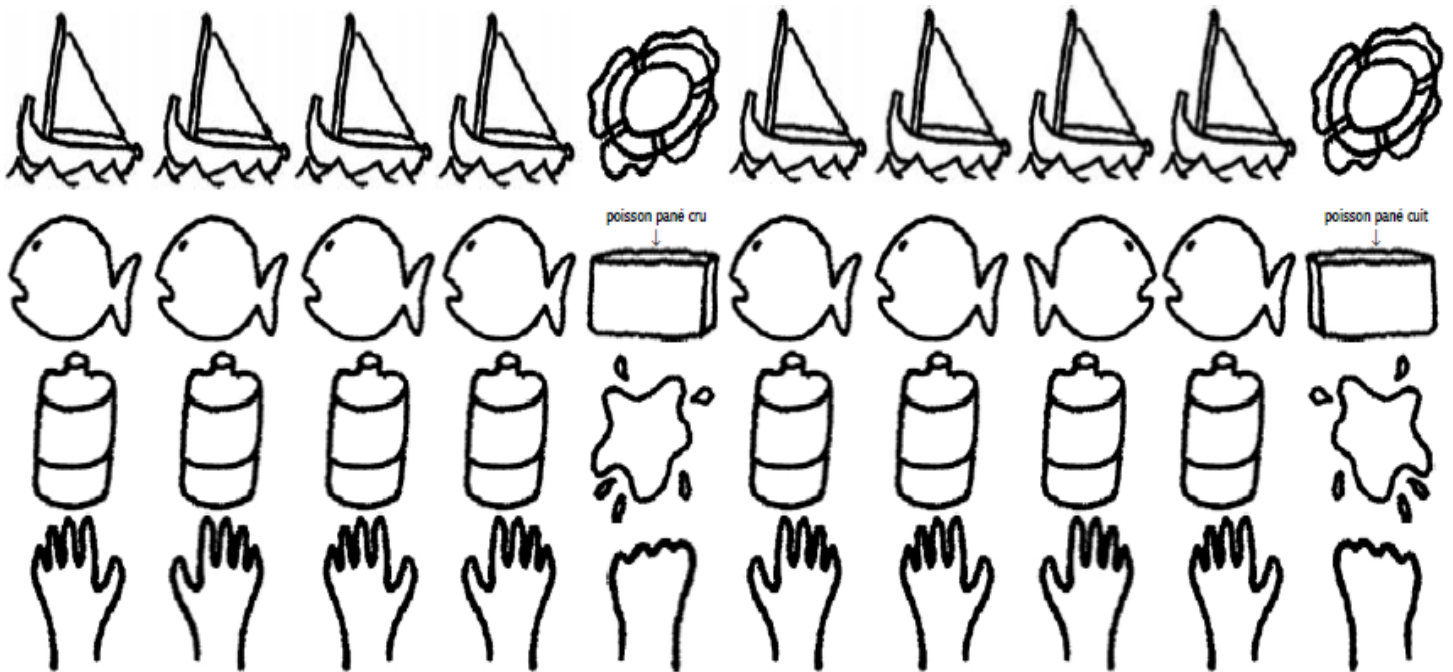
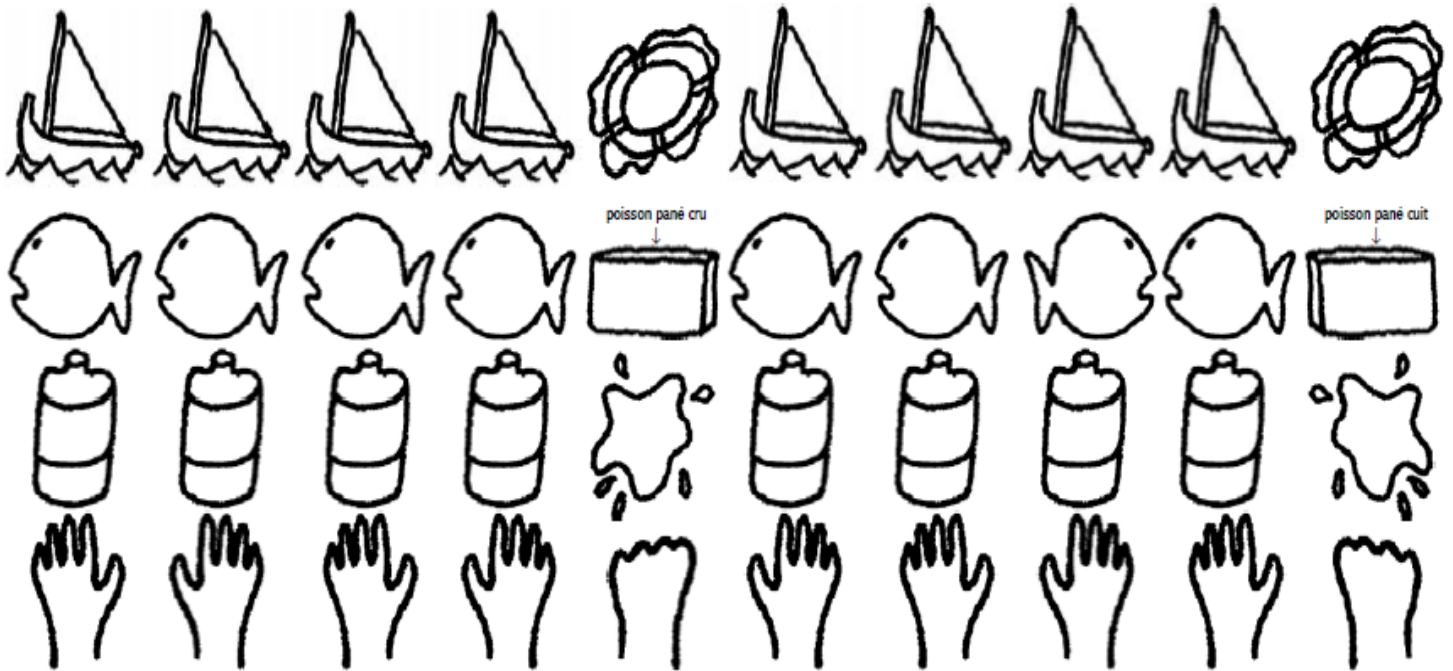
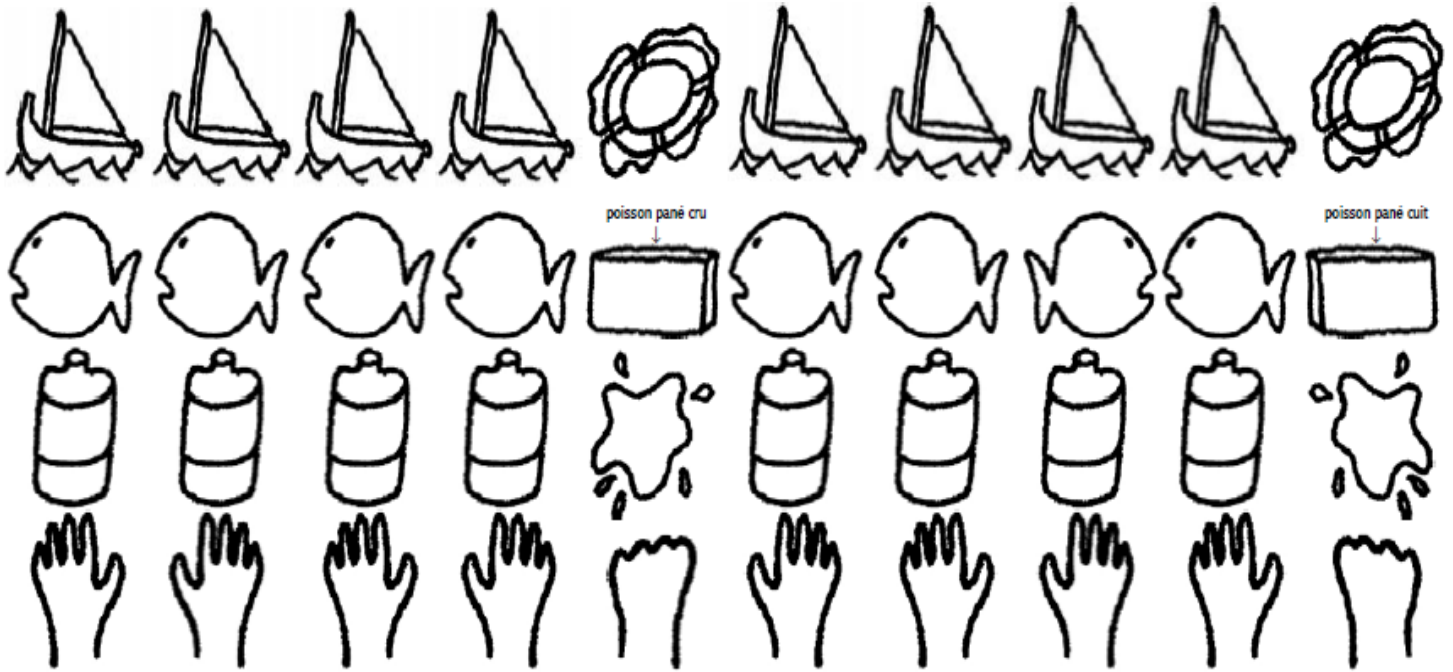

<i>Score :</i>	Retrancher 10	1 142-10	2 225-10	3 256-10	4 547-10	5 380-10	6 390-10	7 497-10	8 609-10	9 678-10	10 802-10
<i>Score :</i>	Doubles	1 40	2 10	3 20	4 25	5 50	6 30	7 60	8 15	9 80	10 90
<i>Score :</i>	Retrancher un petit nombre	1 112-3	2 104-6	3 228-3	4 301-5	5 416-4	6 145-5	7 181-3	8 428-6	9 213-4	10 316-5
<i>Score :</i>	Moitiés	1 80	2 100	3 60	4 40	5 30	6 20	7 50	8 10	9 120	10 200
<i>Score :</i>	Retrancher 10	1 142-10	2 225-10	3 256-10	4 547-10	5 380-10	6 390-10	7 497-10	8 609-10	9 678-10	10 802-10
<i>Score :</i>	Doubles	1 40	2 10	3 20	4 25	5 50	6 30	7 60	8 15	9 80	10 90
<i>Score :</i>	Retrancher un petit nombre	1 112-3	2 104-6	3 228-3	4 301-5	5 416-4	6 145-5	7 181-3	8 428-6	9 213-4	10 316-5
<i>Score :</i>	Moitiés	1 80	2 100	3 60	4 40	5 30	6 20	7 50	8 10	9 120	10 200
<i>Score :</i>	Retrancher 10	1 142-10	2 225-10	3 256-10	4 547-10	5 380-10	6 390-10	7 497-10	8 609-10	9 678-10	10 802-10
<i>Score :</i>	Doubles	1 40	2 10	3 20	4 25	5 50	6 30	7 60	8 15	9 80	10 90
<i>Score :</i>	Retrancher un petit nombre	1 112-3	2 104-6	3 228-3	4 301-5	5 416-4	6 145-5	7 181-3	8 428-6	9 213-4	10 316-5
<i>Score :</i>	Moitiés	1 80	2 100	3 60	4 40	5 30	6 20	7 50	8 10	9 120	10 200

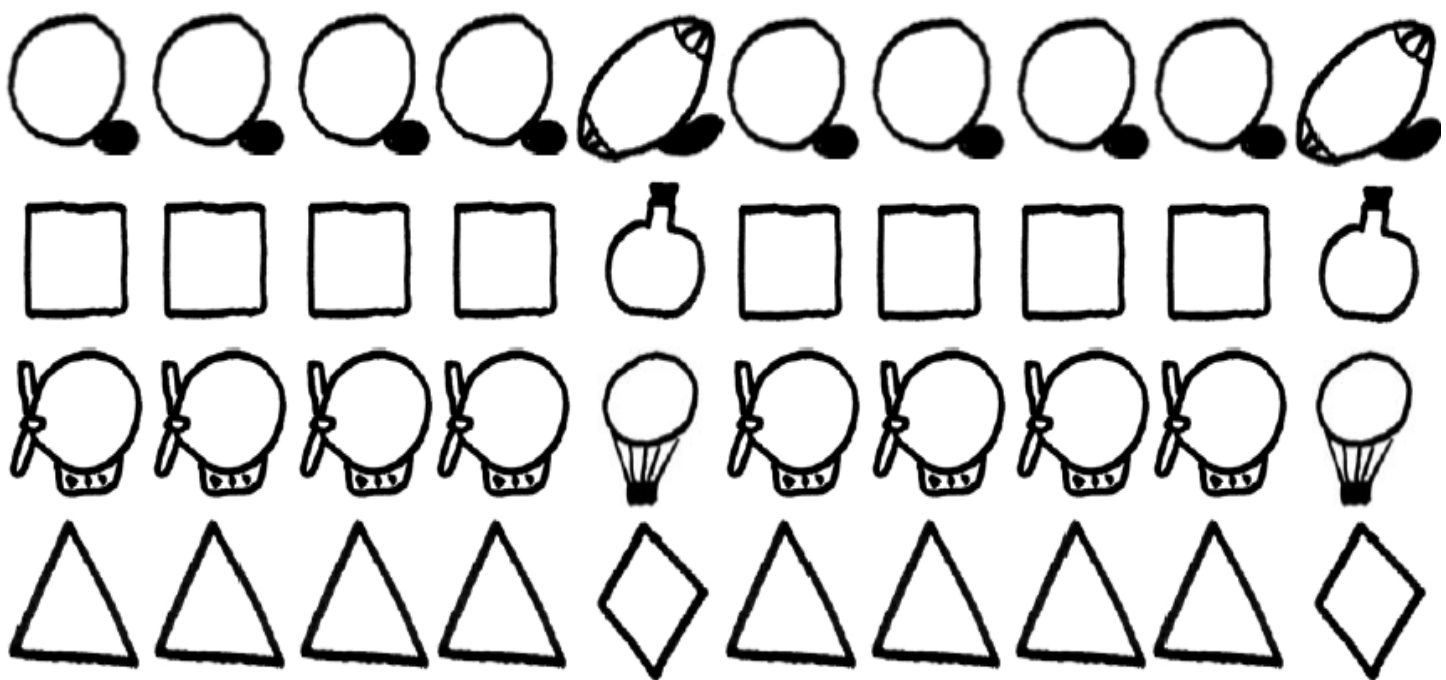
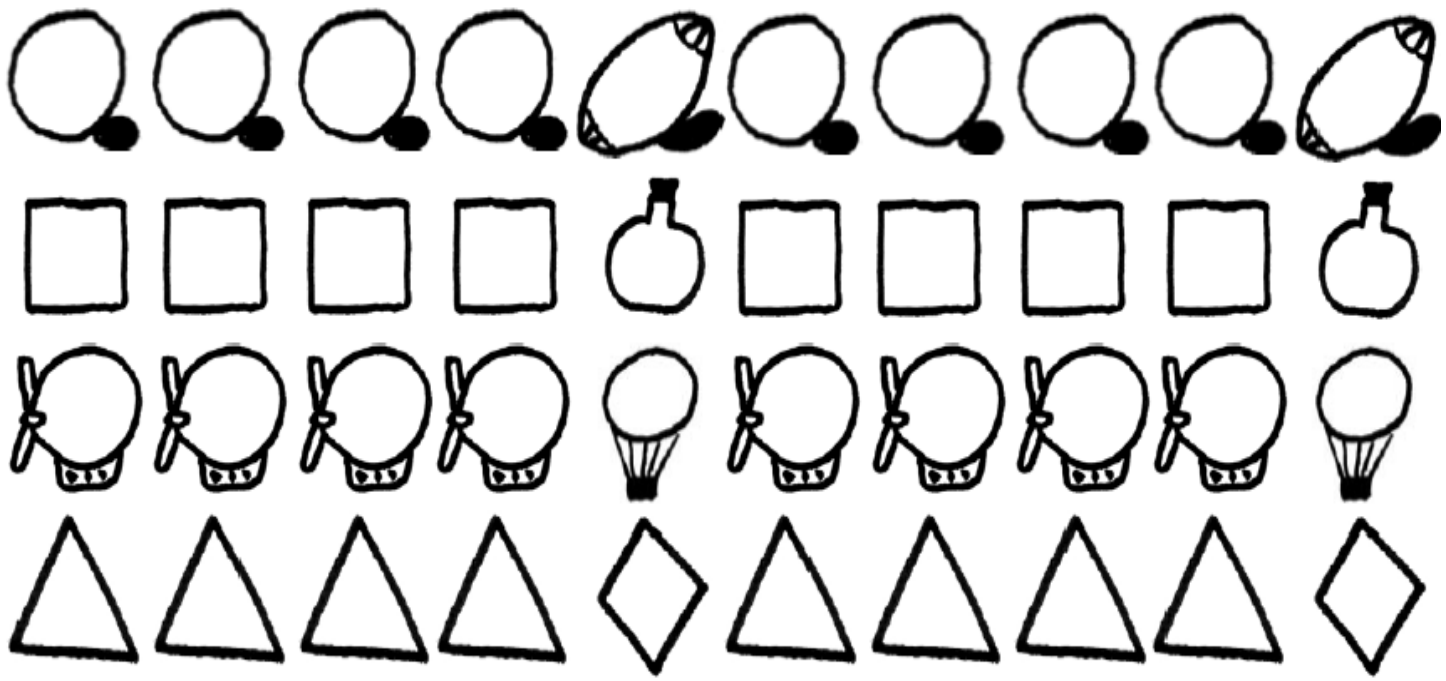
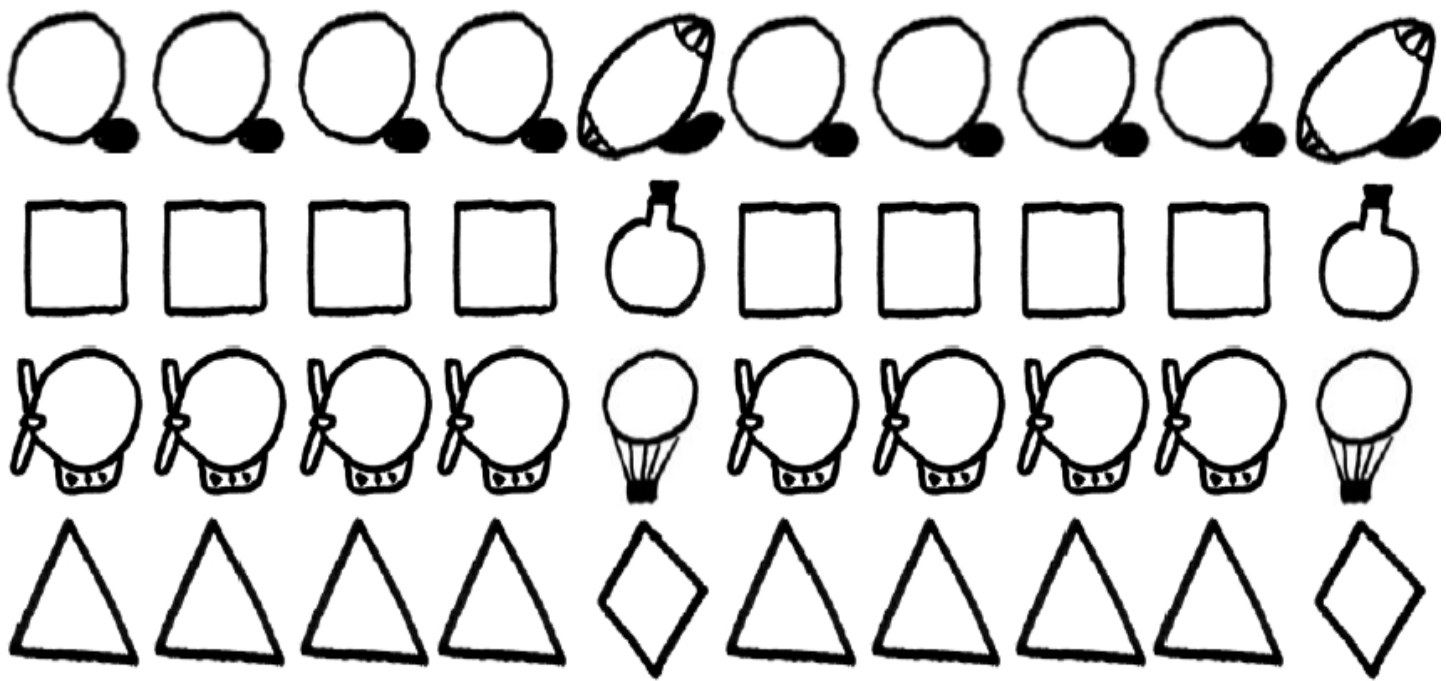

Score :	Ajouter 100									
	①	154+100	②	178+100	③	710+100	④	209+100	⑤	596+100
	⑥	367+100	⑦	450+100	⑧	289+100	⑨	234+100	⑩	896+100
Score :	Retraire 100									
	①	457-100	②	123-100	③	365-100	④	550-100	⑤	705-100
	⑥	801-100	⑦	299-100	⑧	999-100	⑨	101-100	⑩	666-100
Score :	Complément à 100									
	①	62	②	37	③	82	④	25	⑤	50
	⑥	43	⑦	39	⑧	56	⑨	70	⑩	65
Score :	Ajouter ou retraindre un petit nombre									
	①	564+5	②	240+9	③	214+6	④	456+2	⑤	189+3
	⑥	451-5	⑦	145-8	⑧	546-7	⑨	156-5	⑩	658-4
Score :	Ajouter 100									
	①	154+100	②	178+100	③	710+100	④	209+100	⑤	596+100
	⑥	367+100	⑦	450+100	⑧	289+100	⑨	234+100	⑩	896+100
Score :	Retraire 100									
	①	457-100	②	123-100	③	365-100	④	550-100	⑤	705-100
	⑥	801-100	⑦	299-100	⑧	999-100	⑨	101-100	⑩	666-100
Score :	Complément à 100									
	①	62	②	37	③	82	④	25	⑤	50
	⑥	43	⑦	39	⑧	56	⑨	70	⑩	65
Score :	Ajouter ou retraindre un petit nombre									
	①	564+5	②	240+9	③	214+6	④	456+2	⑤	189+3
	⑥	451-5	⑦	145-8	⑧	546-7	⑨	156-5	⑩	658-4
Score :	Ajouter 100									
	①	154+100	②	178+100	③	710+100	④	209+100	⑤	596+100
	⑥	367+100	⑦	450+100	⑧	289+100	⑨	234+100	⑩	896+100
Score :	Retraire 100									
	①	457-100	②	123-100	③	365-100	④	550-100	⑤	705-100
	⑥	801-100	⑦	299-100	⑧	999-100	⑨	101-100	⑩	666-100
Score :	Complément à 100									
	①	62	②	37	③	82	④	25	⑤	50
	⑥	43	⑦	39	⑧	56	⑨	70	⑩	65
Score :	Ajouter ou retraindre un petit nombre									
	①	564+5	②	240+9	③	214+6	④	456+2	⑤	189+3
	⑥	451-5	⑦	145-8	⑧	546-7	⑨	156-5	⑩	658-4

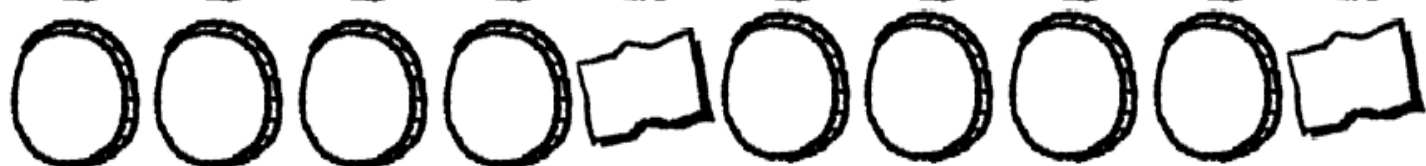
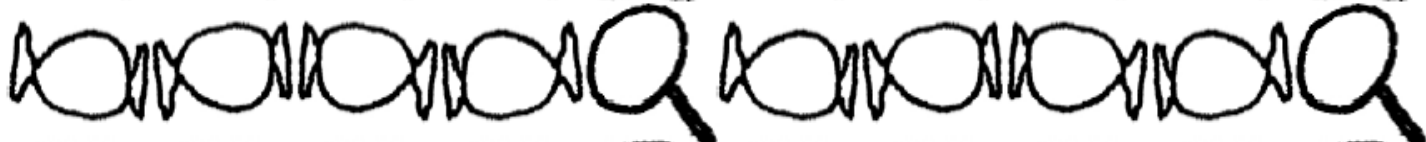

Score :	Ajouter des centaines entières									
	①	345+200	②	256+400	③	123+600	④	378+300	⑤	632+200
	⑥	239+400	⑦	189+500	⑧	489+300	⑨	259+600	⑩	698+500
Score :	Doubles et moitiés									
	①	D 30	②	M 80	③	D 20	④	M 100	⑤	D 40
	⑥	M 20	⑦	D 50	⑧	M 50	⑨	D 100	⑩	M 40
Score :	Retrancher des centaines entières									
	①	765-300	②	345-200	③	923-600	④	748-200	⑤	511-100
	⑥	697-300	⑦	950-200	⑧	798-700	⑨	501-200	⑩	834-300
Score :	Ajouter ou retrancher des centaines entières									
	①	456+200	②	134+400	③	123+500	④	506+200	⑤	285+600
	⑥	541-200	⑦	705-400	⑧	450-200	⑨	782-600	⑩	961-500

Score :	Ajouter des centaines entières									
	①	345+200	②	256+400	③	123+600	④	378+300	⑤	632+200
	⑥	239+400	⑦	189+500	⑧	489+300	⑨	259+600	⑩	698+500
Score :	Doubles et moitiés									
	①	D 30	②	M 80	③	D 20	④	M 100	⑤	D 40
	⑥	M 20	⑦	D 50	⑧	M 50	⑨	D 100	⑩	M 40
Score :	Retrancher des centaines entières									
	①	765-300	②	345-200	③	923-600	④	748-200	⑤	511-100
	⑥	697-300	⑦	950-200	⑧	798-700	⑨	501-200	⑩	834-300
Score :	Ajouter ou retrancher des centaines entières									
	①	456+200	②	134+400	③	123+500	④	506+200	⑤	285+600
	⑥	541-200	⑦	705-400	⑧	450-200	⑨	782-600	⑩	961-500

Score :	Ajouter des centaines entières									
	①	345+200	②	256+400	③	123+600	④	378+300	⑤	632+200
	⑥	239+400	⑦	189+500	⑧	489+300	⑨	259+600	⑩	698+500
Score :	Doubles et moitiés									
	①	D 30	②	M 80	③	D 20	④	M 100	⑤	D 40
	⑥	M 20	⑦	D 50	⑧	M 50	⑨	D 100	⑩	M 40
Score :	Retrancher des centaines entières									
	①	765-300	②	345-200	③	923-600	④	748-200	⑤	511-100
	⑥	697-300	⑦	950-200	⑧	798-700	⑨	501-200	⑩	834-300
Score :	Ajouter ou retrancher des centaines entières									
	①	456+200	②	134+400	③	123+500	④	506+200	⑤	285+600
	⑥	541-200	⑦	705-400	⑧	450-200	⑨	782-600	⑩	961-500

