Le vois-tu?

- ☐ un dragon
- ☐ une poupée
- ☐ un canapé
- ☐ des cartes
- ☐ un poisson
- ☐ six billes
- ☐ un coloriage
- ☐ des légos
- ☐ un chateau
- ☐ un dé
- ☐ une trompette
- ☐ un coeur
- ☐ une épée
- ☐ une chaise
- ☐ un ballon
- ☐ une poule
- ☐ des gâteaux
- ☐ un livre
- ☐ une table
- ☐ un réveil

ulis au quotidien

Le vois-tu?

- ☐ un panier bleu
- ☐ des bananes
- ☐ un chien noir
- ☐ un short rouge
- ☐ une balance
- ☐ un ananas
- ☐ un ticket de caisse
- ☐ un enfant
- ☐ un chien couché
- ☐ un bébé
- ☐ une balançoire
- ☐ des oranges
- ☐ une caisse enregistreuse
- ☐ une souris
- ☐ dix cerises
- ☐ des chaussures vertes
- ☐ le soleil
- ☐ un collier pour chien
- ☐ un tablier
- ☐ une grand-mère

ulis au quotidien

Le vois-tu?

- ☐ trois cerises
- ☐ un tableau
- ☐ une guirlande rouge
- ☐ deux cadeaux
- ☐ une robe bleue
- ☐ une pendule verte
- ☐ une pince à cheveux
- ☐ un pantalon rouge
- ☐ un mur jaune
- ☐ des bougies
- ☐ un chien qui danse
- ☐ un garçon qui pleure
- ☐ un verre de grenadine
- ☐ des chaussures bleues
- ☐ des enfants heureux
- ☐ un chapeau pointu
- ☐ un papa
- ☐ un chat marron
- ☐ une maman
- ☐ le chiffre "7"

ulis au quotidien

Le vois-tu?

- ☐ des brochettes
- ☐ une serviette
- ☐ un chat qui joue
- ☐ une bouteille
- ☐ un banc
- ☐ un garçon brun
- ☐ un biberon
- ☐ des fourmis
- ☐ un cheval
- ☐ une mamie assise
- ☐ un escargot
- ☐ des chips
- ☐ un bâton
- ☐ des assiettes
- ☐ un chien assis
- ☐ une marche
- ☐ des chaussures jaunes
- ☐ des élastiques rouges
- ☐ un mouton
- ☐ une salade

ulis au quotidien

Le vois-tu?

- ☐ un écureuil
- ☐ une plume
- ☐ un enfant
- ☐ des feuilles
- ☐ un hérisson
- ☐ une roue
- ☐ une casquette
- ☐ une pomme
- ☐ un porte-monnaie
- ☐ un avion
- ☐ une mamie en colère
- ☐ un téléphone
- ☐ des outils
- ☐ des oiseaux
- ☐ un chaton
- ☐ un marteau
- ☐ une boite à outils rose
- ☐ un vélo
- ☐ de la fumée
- ☐ des sacs

ulis au quotidien

Le vois-tu?

- ☐ un filet
- ☐ un aigle
- ☐ un homme barbu
- ☐ deux poissons
- ☐ un banc
- ☐ un ordinateur
- ☐ un dauphin
- ☐ un arbre
- ☐ une biche
- ☐ une rivière
- ☐ un ballon
- ☐ un castor
- ☐ une nappe
- ☐ des chips
- ☐ un poisson
- ☐ une casquette
- ☐ une chaise
- ☐ une flaque d'eau
- ☐ un enfant et son père
- ☐ la montagne

ulis au quotidien

Le vois-tu?

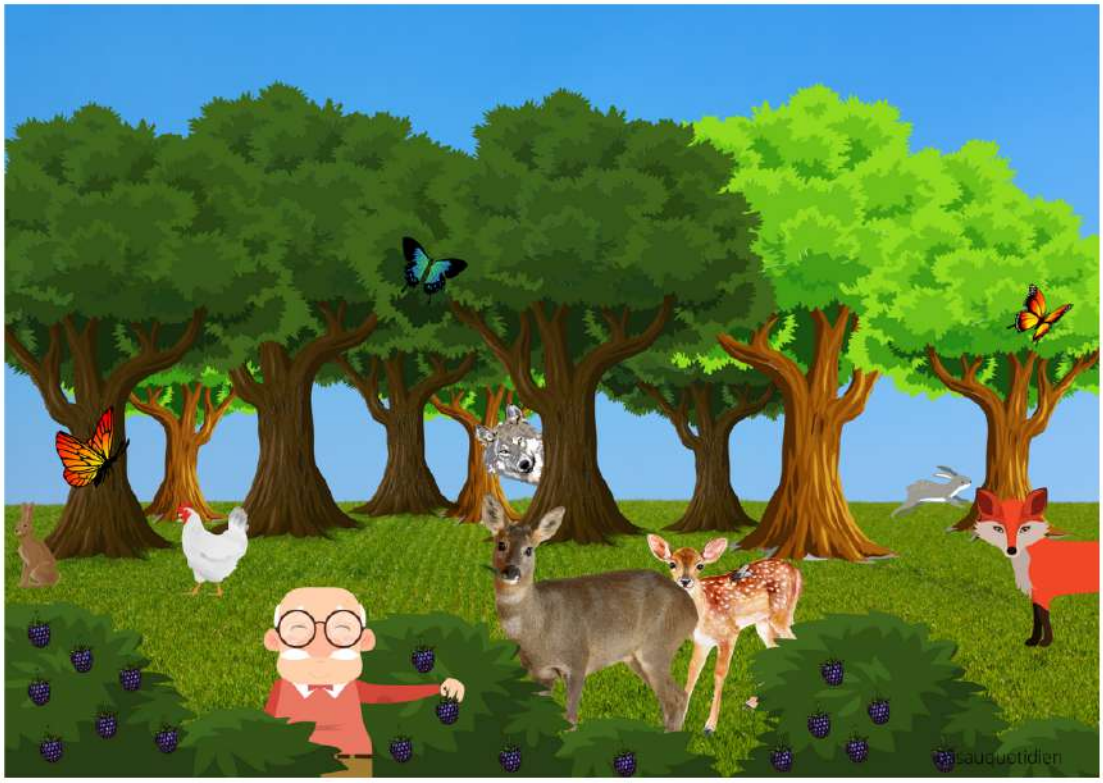

- ☐ des mûres
- ☐ une poule
- ☐ un enfant
- ☐ des lunettes
- ☐ le loup
- ☐ un sanglier
- ☐ un renard
- ☐ trois lapins
- ☐ deux papillons
- ☐ un avion
- ☐ un chasseur
- ☐ un buisson
- ☐ des fraises
- ☐ une biche et son faon
- ☐ un papillon bleu
- ☐ des nuages
- ☐ un sapin
- ☐ le ciel bleu
- ☐ une mouche
- ☐ le soleil

ulis au quotidien

Le vois-tu?

- ☐ des roulettes
- ☐ une mouche
- ☐ une balle
- ☐ une fleur blanche
- ☐ une casquette
- ☐ une raquette
- ☐ une luge
- ☐ des lunettes
- ☐ un bac à sable
- ☐ un chien
- ☐ des fourmis
- ☐ un arrosoir
- ☐ un nid
- ☐ une culotte
- ☐ un château
- ☐ une abeille
- ☐ un nuage
- ☐ une pince à linge
- ☐ un soleil
- ☐ un adulte

ulis au quotidien

Le vois-tu?

- ☐ une feuille
- ☐ un chapeau
- ☐ la pluie
- ☐ une langue
- ☐ un bac à sable
- ☐ un noeud
- ☐ une biche
- ☐ un chien
- ☐ un sourire
- ☐ des livres
- ☐ une balançoire
- ☐ un enfant qui rit
- ☐ un papy
- ☐ un nuage
- ☐ une maîtresse
- ☐ un enfant qui souffle
- ☐ la lune
- ☐ des chaussettes
- ☐ un garçon qui a peur
- ☐ un arbre

ulis au quotidien

Le vois-tu?

- ☐ un chateau
- ☐ un chien
- ☐ une pizza
- ☐ un nounours
- ☐ un ordinateur
- ☐ une petite voiture
- ☐ une aiguille
- ☐ un panier de linge
- ☐ un chien en photo
- ☐ une tétine
- ☐ une machine à coudre
- ☐ une locomotive
- ☐ des pelotes
- ☐ un tapis
- ☐ un téléphone
- ☐ une nappe
- ☐ une chaussure bleue
- ☐ une plante
- ☐ un tablier
- ☐ un café

ulis au quotidien

Le vois-tu?

- ☐ un tapis
- ☐ le soleil
- ☐ du liquide vaisselle
- ☐ un journal
- ☐ un garçon qui pleure
- ☐ une éponge
- ☐ un chat coquin
- ☐ une petite fille
- ☐ un lave-vaisselle
- ☐ un couteau
- ☐ des assiettes propres
- ☐ une maman heureuse
- ☐ le jeu de "uno"
- ☐ des étagères
- ☐ une fenêtre fermée
- ☐ un poisson rouge
- ☐ le mot "menu"
- ☐ un tablier
- ☐ un bouquet de fleurs
- ☐ des verres

ulis au quotidien

Le vois-tu?

- ☐ un ballon
- ☐ des boules
- ☐ un magasin
- ☐ une peluche blanche
- ☐ des immeubles
- ☐ un banc blanc
- ☐ une poussette
- ☐ un panier
- ☐ des buissons
- ☐ des échelles
- ☐ un garçon endormi
- ☐ une balançoire
- ☐ un oiseau
- ☐ un drapeau bleu
- ☐ une radio
- ☐ du sable
- ☐ un toboggan bleu
- ☐ une maman
- ☐ des arbres
- ☐ deux ballons de foot

ulis au quotidien

Le vois-tu?

- ☐ un enfant qui pleure
- ☐ un arc en ciel
- ☐ des cubes
- ☐ un puzzle
- ☐ des sourires
- ☐ un cadre
- ☐ des nuages
- ☐ un tiroir ouvert
- ☐ un canapé
- ☐ une guirlande
- ☐ un drapeau coloré
- ☐ une tétine
- ☐ un robot
- ☐ des fleurs
- ☐ une lampe éteinte
- ☐ un mur rose
- ☐ un tapis
- ☐ un papa
- ☐ une peluche tortue
- ☐ une fenêtre fermée

ulis au quotidien

Le vois-tu?

- ☐ des bidons d'huile
- ☐ trois salades
- ☐ un balai
- ☐ un dinosaure
- ☐ des larmes
- ☐ du coca
- ☐ deux chariots
- ☐ un pantalon rouge
- ☐ un chien
- ☐ un papa qui pleure
- ☐ une mamie
- ☐ de la moutarde
- ☐ des étagères
- ☐ un œuf cassé
- ☐ des fraises
- ☐ six paquets de farine
- ☐ un porte-bébé
- ☐ une cravate
- ☐ une caissière
- ☐ un enfant caché

ulis au quotidien

Le vois-tu?

- ☐ une pendule colorée
- ☐ des carottes
- ☐ une photo de famille
- ☐ une table
- ☐ une robe bleue
- ☐ des bûches
- ☐ un poisson
- ☐ un lit
- ☐ un canapé rouge
- ☐ un soleil
- ☐ une cage
- ☐ un puzzle
- ☐ une plante
- ☐ une peluche
- ☐ un papy
- ☐ des pelotes
- ☐ une souris verte
- ☐ un chat
- ☐ de la musique
- ☐ du feu

ulis au quotidien

Le vois-tu?

- ☐ un oiseau
- ☐ une maman
- ☐ une poussette
- ☐ une barrière blanche
- ☐ un agneau
- ☐ des vaches
- ☐ des nuages noirs
- ☐ des fleurs
- ☐ un tracteur rouge
- ☐ des champs
- ☐ un sac bleu
- ☐ un sac à dos
- ☐ des buissons
- ☐ des papillons
- ☐ un avion
- ☐ un bébé
- ☐ un cheval
- ☐ une pomme verte
- ☐ une voiture
- ☐ un âne

ulis au quotidien

Le vois-tu?

- [ ] un drapeau rouge
- [ ] des oiseaux bleus
- [ ] trois bouées
- [ ] une casquette
- [ ] un enfant qui pleure
- [ ] une crevette
- [ ] un chateau
- [ ] de la crème solaire
- [ ] une chaise
- [ ] un papa
- [ ] un parasol
- [ ] le soleil
- [ ] des maillots de bain
- [ ] un poisson
- [ ] un crabe
- [ ] une mouette
- [ ] une planche à voile
- [ ] un cerf-volant
- [ ] une glace
- [ ] du sable

ulis au quotidien