

## Cartel d'identification de l'oeuvre

Auteur : inconnu

Période d'activité : Paléolithique

Titre : La Salle des Taureaux des grottes de Lascaux

Date de création : environ 18 000 à 15 000 ans av JC

Dimensions : 17 m de long x 6 m de large x 7 m de haut

Technique : grotte ornée de peintures pariétales (à base de pigments sur les parois)

Lieu d'exposition : Lascaux en Dordogne, France

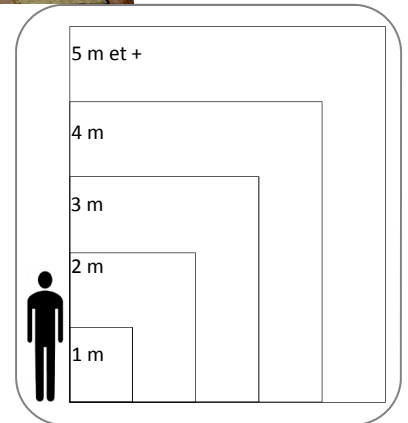

taille de l'oeuvre

## Repères historiques

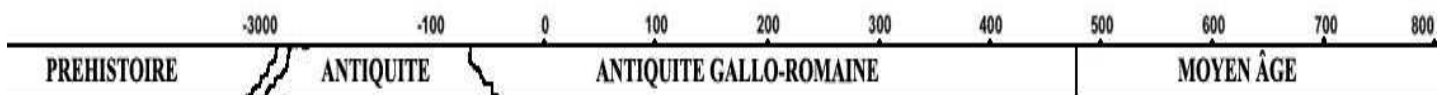

## A propos de l'oeuvre, de l'artiste, du contexte de création

La grotte de Lascaux est l'une des plus importantes grottes ornées paléolithiques par le nombre et la qualité esthétique de ses œuvres.

Elle a été découverte en 1940, par quatre adolescents à la recherche d'un chien. Le préhistorien Henri Breuil est le premier à l'authentifier et à l'étudier.

La Salle des Taureaux est la plus spectaculaire de la grotte. Elle est ornée de peintures représentant des groupes d'animaux : des chevaux, des cerfs, des aurochs, un ours et un animal étrange « la licorne ». Plusieurs hypothèses existent concernant la signification de ces représentations : rappel d'une chasse victorieuse, endroit de prière ...La grotte, inscrite au patrimoine mondial de l'Unesco, est fermée au public, mais une réplique est ouverte depuis 1979.

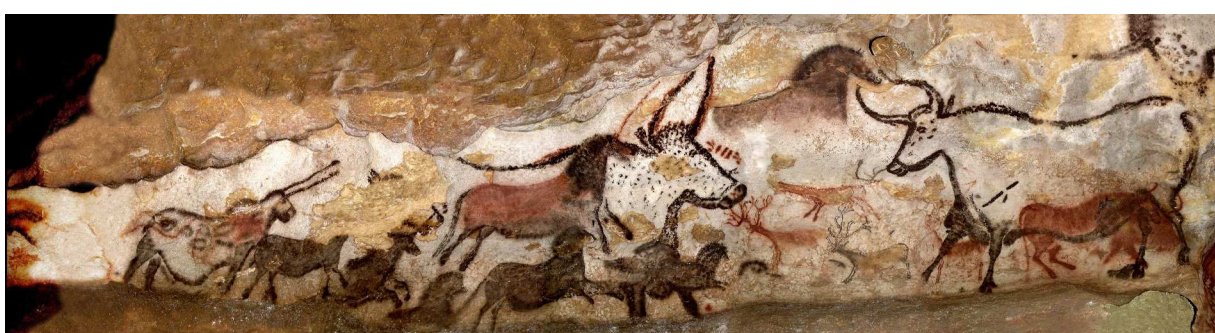
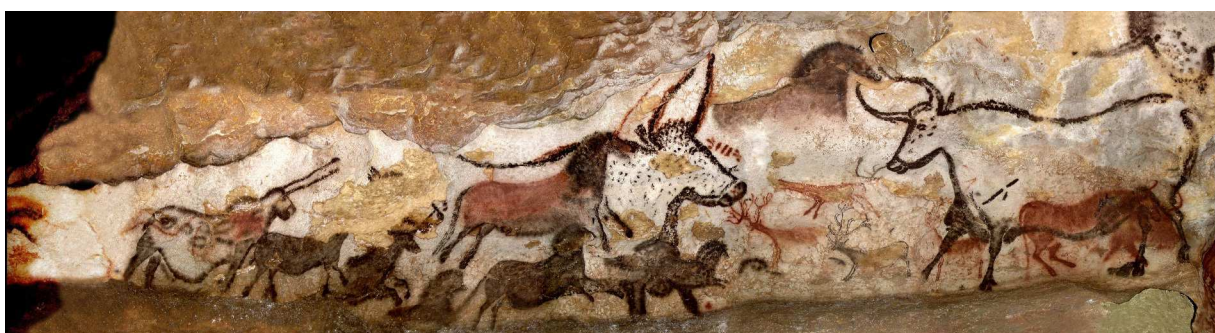
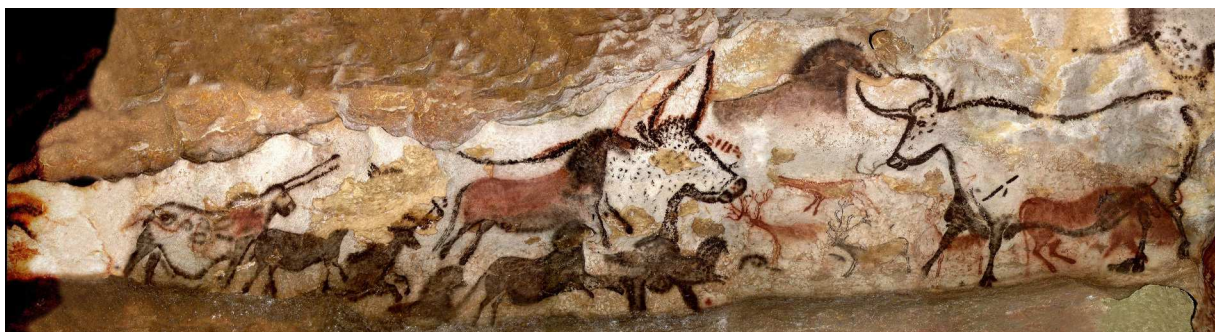
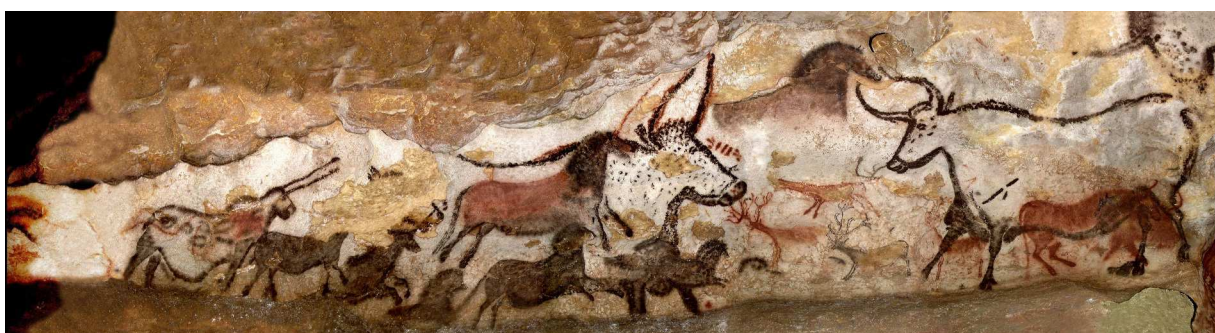
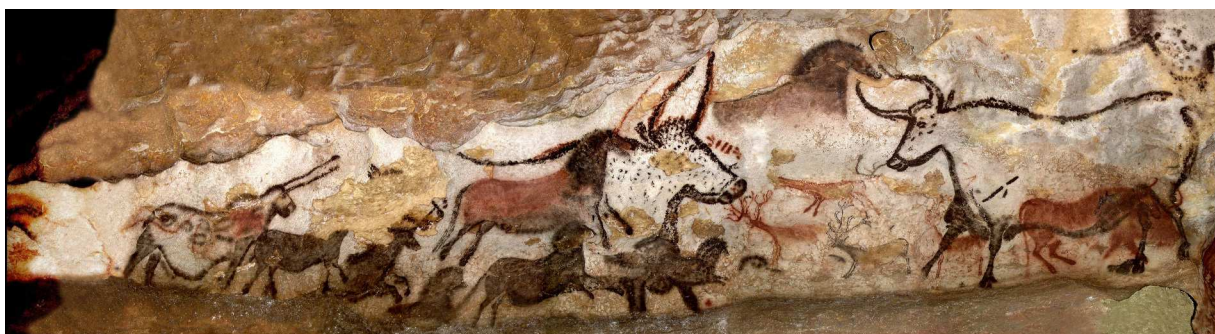
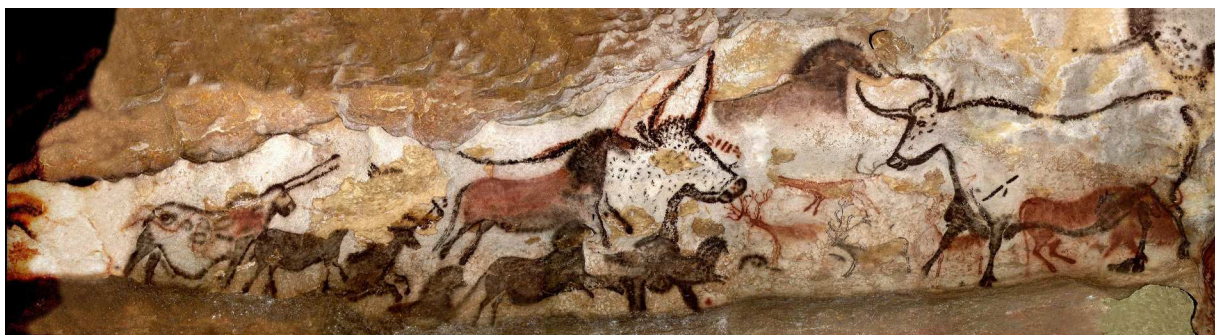

La grotte de Lascaux est l'une des plus importantes grottes ornées paléolithiques par le nombre et la qualité esthétique de ses œuvres.

Elle a été découverte en 1940, par quatre adolescents à la recherche d'un chien. Le préhistorien Henri Breuil est le premier à l'authentifier et à l'étudier.

La Salle des Taureaux est la plus spectaculaire de la grotte. Elle est ornée de peintures représentant des groupes d'animaux : des chevaux, des cerfs, des aurochs, un ours et un animal étrange « la licorne ».

Plusieurs hypothèses existent concernant la signification de ces représentations : rappel d'une chasse victorieuse, endroit de prière ...

La grotte, inscrite au patrimoine mondial de l'Unesco, est fermée au public, mais une réplique est ouverte depuis 1979.

La grotte de Lascaux est l'une des plus importantes grottes ornées paléolithiques par le nombre et la qualité esthétique de ses œuvres.

Elle a été découverte en 1940, par quatre adolescents à la recherche d'un chien. Le préhistorien Henri Breuil est le premier à l'authentifier et à l'étudier.

La Salle des Taureaux est la plus spectaculaire de la grotte. Elle est ornée de peintures représentant des groupes d'animaux : des chevaux, des cerfs, des aurochs, un ours et un animal étrange « la licorne ».

Plusieurs hypothèses existent concernant la signification de ces représentations : rappel d'une chasse victorieuse, endroit de prière ...

La grotte, inscrite au patrimoine mondial de l'Unesco, est fermée au public, mais une réplique est ouverte depuis 1979.

La grotte de Lascaux est l'une des plus importantes grottes ornées paléolithiques par le nombre et la qualité esthétique de ses œuvres.

Elle a été découverte en 1940, par quatre adolescents à la recherche d'un chien. Le préhistorien Henri Breuil est le premier à l'authentifier et à l'étudier.

La Salle des Taureaux est la plus spectaculaire de la grotte. Elle est ornée de peintures représentant des groupes d'animaux : des chevaux, des cerfs, des aurochs, un ours et un animal étrange « la licorne ».

Plusieurs hypothèses existent concernant la signification de ces représentations : rappel d'une chasse victorieuse, endroit de prière ...

La grotte, inscrite au patrimoine mondial de l'Unesco, est fermée au public, mais une réplique est ouverte depuis 1979.

# Dictée - La Salle des Taureaux de Lascaux

Groupe blanc

23 mots/125

La grotte de Lascaux est l'une des plus importantes grottes ornées paléolithiques par le nombre et la qualité esthétique de ses œuvres.

Groupe vert

52 mots / 125

Elle a été découverte en 1940, par quatre adolescents à la recherche d'un chien. Le préhistorien Henri Breuil est le premier à l'authentifier et à l'étudier.

Groupe orange

87 mots / 125

La Salle des Taureaux est la plus spectaculaire de la grotte. Elle est ornée de peintures représentant des groupes d'animaux : des chevaux, des cerfs, des aurochs, un ours et un animal étrange « la licorne ».

Groupe rouge

125 mots

Plusieurs hypothèses existent concernant la signification de ces représentations : rappel d'une chasse victorieuse, endroit de prière ...

La grotte, inscrite au patrimoine mondial de l'Unesco, est fermée au public, mais une réplique est ouverte depuis 1979.

## 1. A l'aide d'un dictionnaire, classe ces mots dans le tableau selon leur nature :

- esthétique - être - grotte - homme - Lascaux - important - nombre - œuvre - orner - paléolithique - plus - par - qualité
- adolescent - authentifier - avoir - chien - découvrir - étudier - préhistorien - premier - quatre - recherche
- animal - auroch - cerf - cheval - étrange - groupe - licorne - ours - peinture - représenter - salle - spectaculaire - taureau
- chasse - concerner - depuis- endroit - exister - fermer - hypothèse - inscrire - mais - mondial - ouvrir - patrimoine - plusieurs - prière - public - rappel - réplique - représentation - signification - Unesco - victorieux

## 2. Complète le tableau des noms et adjectifs puis celui des verbes.

**1. A l'aide d'un dictionnaire, classe ces mots dans le tableau selon leur nature :**

- esthétique - être - grotte - homme - Lascaux - important - nombre - œuvre - orner - paléolithique - plus - par - qualité
- adolescent - authentifier - avoir - chien - découvrir - étudier - préhistorien - premier - quatre - recherche
- animal - auroch - cerf - cheval - étrange - groupe - licorne - ours - peinture - représenter - salle - spectaculaire - taureau
- chasse - concerner - depuis- endroit - exister - fermer - hypothèse - inscrire - mais - mondial - ouvrir - patrimoine - plusieurs - prière - public - rappel - réplique - représentation - signification - Unesco - victorieux

**2. Complète le tableau des noms et adjectifs puis celui des verbes.**

**1. A l'aide d'un dictionnaire, classe ces mots dans le tableau selon leur nature :**

- esthétique - être - grotte - homme - Lascaux - important - nombre - œuvre - orner - paléolithique - plus - par - qualité
- adolescent - authentifier - avoir - chien - découvrir - étudier - préhistorien - premier - quatre - recherche
- animal - auroch - cerf - cheval - étrange - groupe - licorne - ours - peinture - représenter - salle - spectaculaire - taureau
- chasse - concerner - depuis- endroit - exister - fermer - hypothèse - inscrire - mais - mondial - ouvrir - patrimoine - plusieurs - prière - public - rappel - réplique - représentation - signification - Unesco - victorieux

**2. Complète le tableau des noms et adjectifs puis celui des verbes.**

**1. A l'aide d'un dictionnaire, classe ces mots dans le tableau selon leur nature :**

- esthétique - être - grotte - homme - Lascaux - important - nombre - œuvre - orner - paléolithique - plus - par - qualité
- adolescent - authentifier - avoir - chien - découvrir - étudier - préhistorien - premier - quatre - recherche
- animal - auroch - cerf - cheval - étrange - groupe - licorne - ours - peinture - représenter - salle - spectaculaire - taureau
- chasse - concerner - depuis- endroit - exister - fermer - hypothèse - inscrire - mais - mondial - ouvrir - patrimoine - plusieurs - prière - public - rappel - réplique - représentation - signification - Unesco - victorieux

**2. Complète le tableau des noms et adjectifs puis celui des verbes.**