Autres précisions et photos camping car

En bref:
Très facile à manœuvrer (direction assistée) comme une voiture juste faire attention à la capucine quand on va en forêt.

Moteur d'origine diesel1,9 TD 90 CH i.e. + de 200000 km possibles
3 éme main: à 60000 km aucun problème mécanique c'est un "bon numéro"
dernier entretien / février 2017
Batterie porteur changée au printemps 2016
Pneux en bon état

Dimensions: 5,73 m long , 2,24 large, 2,99 hauteur
6 places assises 5 couchages
réservoir eau : 80 litres

Très bonne étanchéité : aucune infitration.

Bien penser à fermer les lanterneaux et fenêtres quand il pleut: nous avons mouillé une fois le matelas neuf de la capucine.il a vite séché..juste une trace sur le matelas, heureusement !

Réparations DEPUIS SON ACHAT EN 2012: REMPLCEMENT DOUCHETTE SDB en 2014 J'ai fait réparer la serrure de la porte d'entrée, changer le bouchon réservoir eau, l'antenne TV, et le feu de gabarit arrière droit qui était fissuré . Extincteur neuf en 2014

La caméra de recul ne fonctionne pas depuis longtemps mais n'est pas réparée car du fait des vélos ne sert à rien.
Le pare-choc arrière est fissuré mais tient.

DERNIER CONTRÖLE TECHNIQUE EN AVRIL 2016: OK. signalés:/ feu de gabarit et pare-choc.
La garage me conseille d'attendre d'avoir un client avant de la faire faire à nouveau.

Bien cordialement
Claudette

18/03/2017

31/03/2017

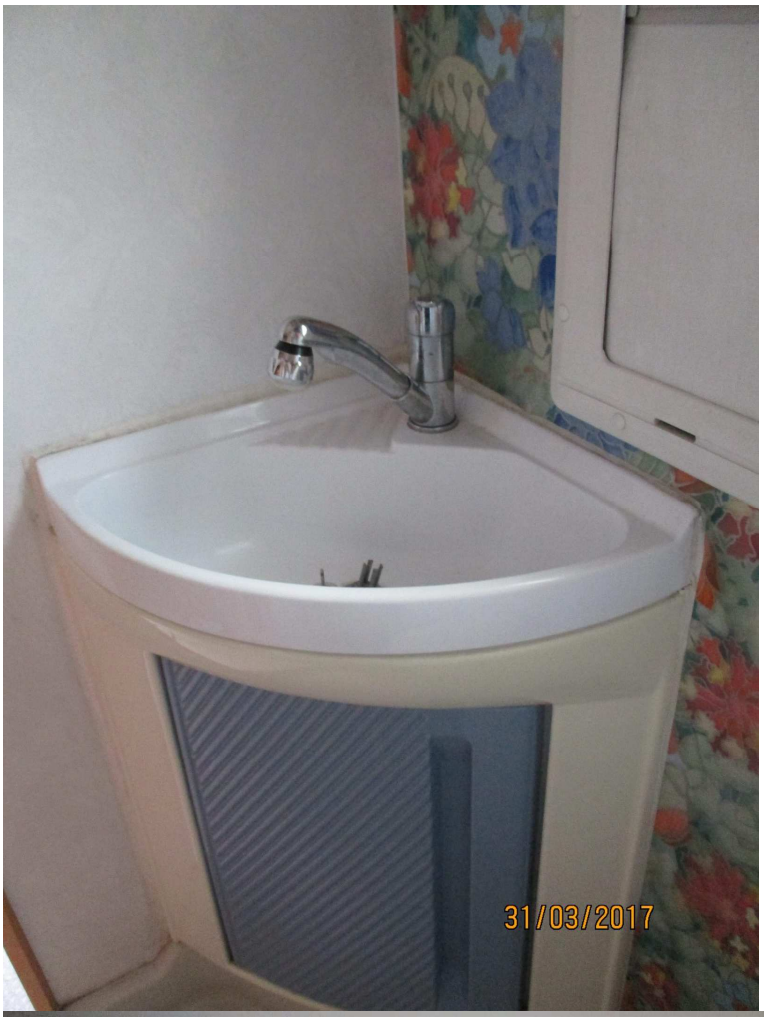
31/03/2017

31/03/2017

CHAUSSON
CARRY-BIKE
CARRY-BIKE
31/03/2017
CH-887-KZ
83

31/03/2017