Personnage célèbre	
Prénom – Nom	Gustave Klimt
Date de naissance et de décès	14/07/1862 – 06/02/1918
Lieu de naissance	Baumgarten (Autriche)
Nationalité	Autrichienne
Spécialités	Peinture, dessin, mosaïque, céramique
Son œuvre	Peintre symboliste autrichien, il est l'un des membres les plus en vue du mouvement Art nouveau de Vienne. Klimt est connu pour son utilisation de l'or dans les peintures, qu'il découvre après avoir vu des mosaïques byzantines. Il s'inspire aussi de la Grèce classique et égyptienne, de peintures européennes de la fin du Moyen Âge et japonaises.

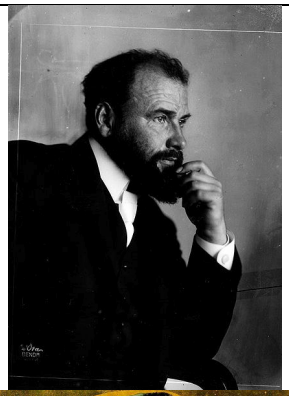

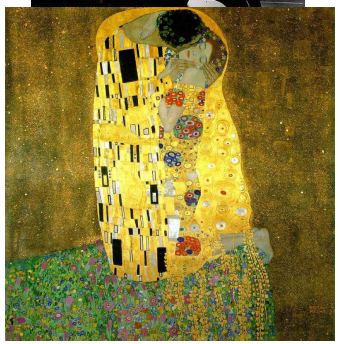

Le baiser

L'arbre de vie

Pourquoi le connaît-on ? .....

.....

Surligne la période pendant laquelle a vécu l'artiste.

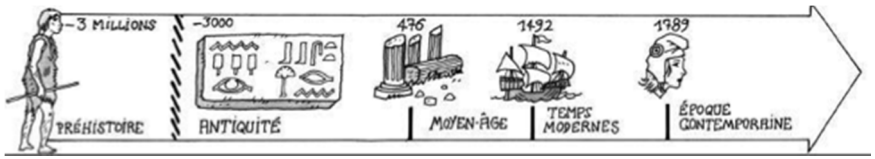

Personnage célèbre	
Prénom – Nom	Gustave Klimt
Date de naissance et de décès	14/07/1862 – 06/02/1918
Lieu de naissance	Baumgarten (Autriche)
Nationalité	Autrichienne
Spécialités	Peinture, dessin, mosaïque, céramique
Son œuvre	Peintre symboliste autrichien, il est l'un des membres les plus en vue du mouvement Art nouveau de Vienne. Klimt est connu pour son utilisation de l'or dans les peintures, qu'il découvre après avoir vu des mosaïques byzantines. Il s'inspire aussi de la Grèce classique et égyptienne, de peintures européennes de la fin du Moyen Âge et japonaises.

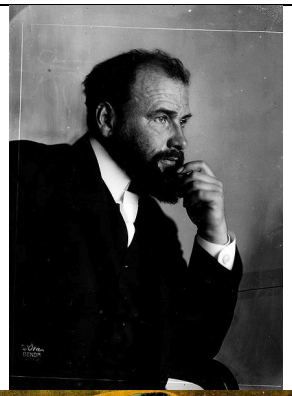

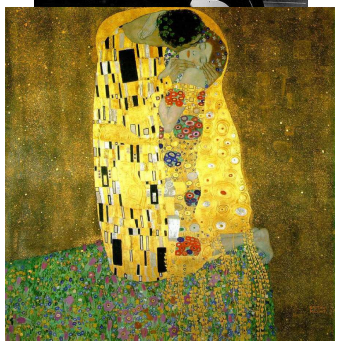

Le baiser

L'arbre de vie

Pourquoi le connaît-on ?

.....

.....
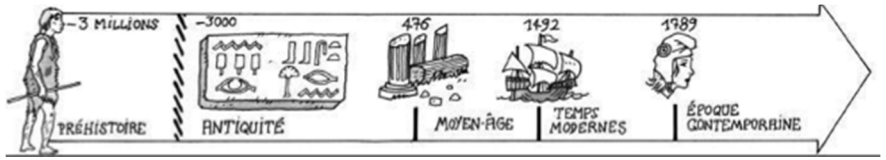
Surligne la période pendant laquelle a vécu l'artiste.