«Un prof qui arrive vivant aux vacances est un héros de la nation.»

Charlemagne (inventeur à la con)



Le cahier de la maitresse

année scolaire 2014 / 2015

Téléchargé gratuitement sur <http://vie-de-maitresse.ek.la>

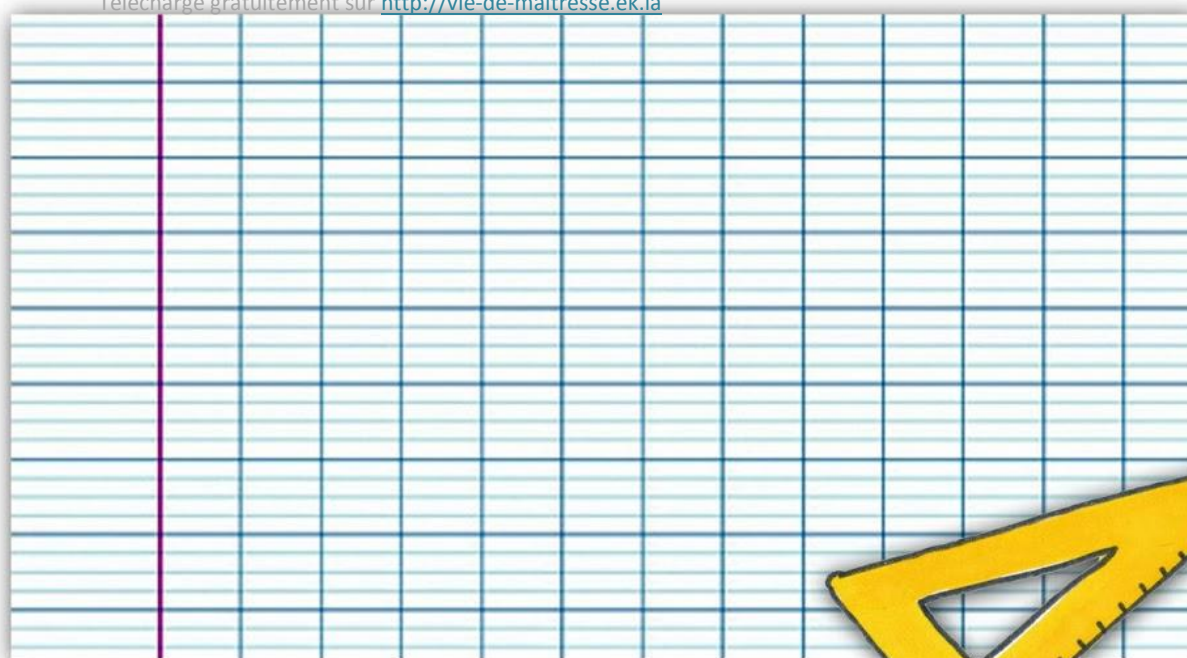

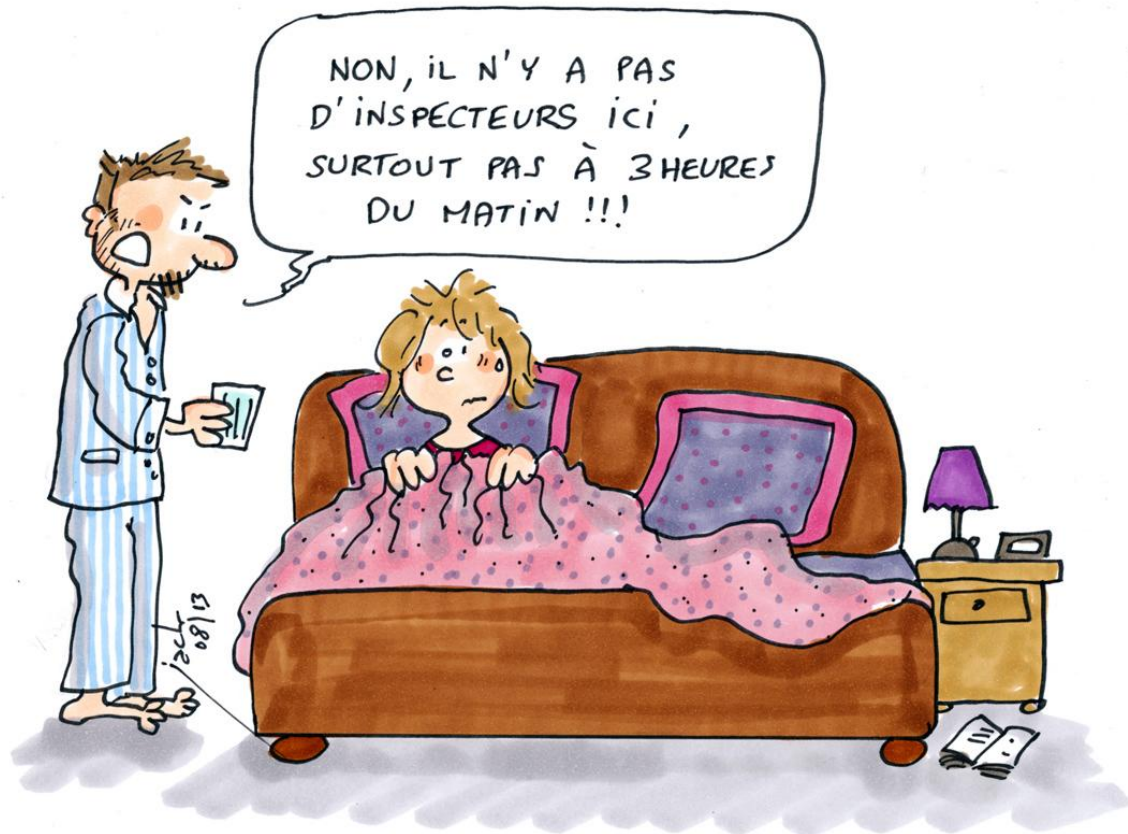

la maîtresse **aime** être maîtresse

Administratif

Enseignante

Nom : _____

Prénom : _____

Téléphone : _____

Email personnel : _____

Email professionnel : _____

Ecole

Nom de l'école : _____

Adresse : _____

Circonscription

IEN : _____

Secrétaire : _____

Adresse : _____

Téléphone : _____

Mail : _____

Divers

Découpage de l'année scolaire

Période 1

Rentrée des enseignants : _____

Rentrée des élèves : _____

Vacances de fin de période : _____

	Du ... / ... au ... / ...	Divers (jours fériés, rattrapages, ...)
Semaine 1	__ / __ / __ au __ / __ / __	_____
Semaine 2	__ / __ / __ au __ / __ / __	_____
Semaine 3	__ / __ / __ au __ / __ / __	_____
Semaine 4	__ / __ / __ au __ / __ / __	_____
Semaine 5	__ / __ / __ au __ / __ / __	_____
Semaine 6	__ / __ / __ au __ / __ / __	_____
Semaine 7	__ / __ / __ au __ / __ / __	_____

Période 2

Rentrée des enseignants : _____

Rentrée des élèves : _____

Vacances de fin de période : _____

	Du ... / ... au ... / ...	Divers (jours fériés, rattrapages, ...)
Semaine 1	__ / __ / __ au __ / __ / __	_____
Semaine 2	__ / __ / __ au __ / __ / __	_____
Semaine 3	__ / __ / __ au __ / __ / __	_____
Semaine 4	__ / __ / __ au __ / __ / __	_____
Semaine 5	__ / __ / __ au __ / __ / __	_____
Semaine 6	__ / __ / __ au __ / __ / __	_____
Semaine 7	__ / __ / __ au __ / __ / __	_____

Période 3

Rentrée : _____

Rentrée des élèves : _____

Vacances de fin de période : _____

	Du ... / ... au ... / ...	Divers (jours fériés, rattrapages, ...)
Semaine 1	__ / __ / __ au __ / __ / __	_____
Semaine 2	__ / __ / __ au __ / __ / __	_____
Semaine 3	__ / __ / __ au __ / __ / __	_____
Semaine 4	__ / __ / __ au __ / __ / __	_____
Semaine 5	__ / __ / __ au __ / __ / __	_____
Semaine 6	__ / __ / __ au __ / __ / __	_____

Période 4

Rentrée : _____

Rentrée des élèves : _____

Vacances de fin de période : _____

	Du ... / ... au ... / ...	Divers (jours fériés, rattrapages, ...)
Semaine 1	__ / __ / __ au __ / __ / __	_____
Semaine 2	__ / __ / __ au __ / __ / __	_____
Semaine 3	__ / __ / __ au __ / __ / __	_____
Semaine 4	__ / __ / __ au __ / __ / __	_____
Semaine 5	__ / __ / __ au __ / __ / __	_____
Semaine 6	__ / __ / __ au __ / __ / __	_____
Semaine 7	__ / __ / __ au __ / __ / __	_____

Période 5

Rentrée : _____

Rentrée des élèves : _____

Vacances de fin de période : _____

	Du ... / ... au ... / ...	Divers (jours fériés, rattrapages, ...)
Semaine 1	__ / __ / __ au __ / __ / __	_____
Semaine 2	__ / __ / __ au __ / __ / __	_____
Semaine 3	__ / __ / __ au __ / __ / __	_____
Semaine 4	__ / __ / __ au __ / __ / __	_____
Semaine 5	__ / __ / __ au __ / __ / __	_____
Semaine 6	__ / __ / __ au __ / __ / __	_____
Semaine 7	__ / __ / __ au __ / __ / __	_____
Semaine 8	__ / __ / __ au __ / __ / __	_____
Semaine 9	__ / __ / __ au __ / __ / __	_____

Vacances	Zone A	Zone B	Zone C
	Académies : Caen, Clermont-Ferrand, Grenoble, Lyon, Montpellier, Nancy-Metz, Nantes, Rennes, Toulouse	Académies : Aix-Marseille, Amiens, Besançon, Dijon, Lille, Limoges, Nice, Orléans- Tours, Poitiers, Reims, Rouen, Strasbourg	Académies : Bordeaux, Créteil, Paris, Versailles
Rentrée scolaire des enseignants	Reprise des cours : lundi 1er septembre 2014		
Rentrée scolaire des élèves	Reprise des cours : mardi 2 septembre 2014		
Vacances de la Toussaint	Fin des cours : samedi 18 octobre 2014 Reprise des cours : lundi 3 novembre 2014		
Vacances de Noël	Fin des cours : samedi 20 décembre 2014 Reprise des cours : lundi 5 janvier 2015		
Vacances d'hiver	Fin des cours : samedi 7 février 2015 Reprise des cours : lundi 23 février 2015	Fin des cours : samedi 21 février 2015 Reprise des cours : lundi 9 mars 2015	Fin des cours : samedi 14 février 2015 Reprise des cours : lundi 2 mars 2015
Vacances de printemps	Fin des cours : samedi 11 avril 2015 Reprise des cours : lundi 27 avril 2015	Fin des cours : samedi 25 avril 2015 Reprise des cours : lundi 11 mai 2015	Fin des cours : samedi 18 avril 2015 Reprise des cours : lundi 4 mai 2015
Vacances d'été	Fin des cours : samedi 4 juillet 2015		

Suivi des 108 h

► Circulaire n°13-19, du 04 février 2013

La répartition de ces activités complémentaires est modifiée. Les 108 heures se décomposeront dorénavant comme suit :

- 60 heures d'aide personnalisée, dont 36 heures d'activités pédagogiques complémentaires auprès des élèves et 24 heures de travail pédagogique dans le cadre du projet d'école
- 24 heures consacrées au travail en équipe, aux relations avec les parents et au suivi des élèves handicapés
- 18 heures consacrées aux animations pédagogiques qui seront davantage axées vers les actions de formation continue, notamment dans le cadre de formations à distance sur supports numériques
- 6 heures consacrées à la participation aux conseils d'école.

Suivi des 24 heures (conseils des maitres, conseils de cycle, réunions parents)

Type de réunion	Date	Heure de début	Heure de fin	Durée totale (min)
_____	__ / __ / __	__ h __	__ h __	_____ min
_____	__ / __ / __	__ h __	__ h __	_____ min
_____	__ / __ / __	__ h __	__ h __	_____ min
_____	__ / __ / __	__ h __	__ h __	_____ min
_____	__ / __ / __	__ h __	__ h __	_____ min
_____	__ / __ / __	__ h __	__ h __	_____ min
_____	__ / __ / __	__ h __	__ h __	_____ min
_____	__ / __ / __	__ h __	__ h __	_____ min
_____	__ / __ / __	__ h __	__ h __	_____ min
_____	__ / __ / __	__ h __	__ h __	_____ min
_____	__ / __ / __	__ h __	__ h __	_____ min
_____	__ / __ / __	__ h __	__ h __	_____ min
_____	__ / __ / __	__ h __	__ h __	_____ min
_____	__ / __ / __	__ h __	__ h __	_____ min
_____	__ / __ / __	__ h __	__ h __	_____ min
_____	__ / __ / __	__ h __	__ h __	_____ min
_____	__ / __ / __	__ h __	__ h __	_____ min
_____	__ / __ / __	__ h __	__ h __	_____ min
_____	__ / __ / __	__ h __	__ h __	_____ min
_____	__ / __ / __	__ h __	__ h __	_____ min

Total : 24 heures = 24 x 60 min = 1 440 min

Suivi des 6 heures de conseils d'école

Conseil n°__	Date	Heure de début	Heure de fin	Durée totale (min)
N°__ _____	__/__/__	__ h __	__ h __	_____ min
N°__ _____	__/__/__	__ h __	__ h __	_____ min
N°__ _____	__/__/__	__ h __	__ h __	_____ min

Total : 6 heures = 6 x 60 min = 360 min

Suivi des 18 heures d'animations pédagogiques

Intitulé de l'animation	Date	Heure de début	Heure de fin	Durée totale (min)
_____	__/__/__	__ h __	__ h __	_____ min
_____	__/__/__	__ h __	__ h __	_____ min
_____	__/__/__	__ h __	__ h __	_____ min
_____	__/__/__	__ h __	__ h __	_____ min
_____	__/__/__	__ h __	__ h __	_____ min
_____	__/__/__	__ h __	__ h __	_____ min
_____	__/__/__	__ h __	__ h __	_____ min
_____	__/__/__	__ h __	__ h __	_____ min
_____	__/__/__	__ h __	__ h __	_____ min

Total : 18 heures = 18 x 60 min = 1 080 min

Suivi des 60 heures d'aides personnalisées

Voir page « suivi des élèves (3) »

Total : 60 heures = 60 x 60 min = 3 600 min

Tableau des services

Services	Lundi	Mardi	Jeudi	Vendredi
Portail 8h20 – 8h30	_____	_____	_____	_____
Récréation 10h – 10h15	_____	_____	_____	_____
Portail 13h20 – 13h30	_____	_____	_____	_____
Cour 13h20 – 13h30	_____	_____	_____	_____
Toilettes 13h20 – 13h30	_____	_____	_____	_____
Récréation 14h45 – 15h	_____	_____	_____	_____

Volumes horaires

Cycle 2

Domaines disciplinaires	Durée annuelle des enseignements	Durée hebdomadaire des enseignements
Français	360 heures	10 heures
Mathématiques	180 heures	5 heures
EPS	108 heures	9 heures*
Langue vivante	54 heures	
Pratiques artistiques et histoire des arts	81 heures	
Découverte du monde	81 heures	
Total	864 heures	

* La déclinaison de cet horaire hebdomadaire sera fonction du projet pédagogique des enseignants, dans le respect des volumes annuels fixés pour chacun des domaines disciplinaires.

Cycle 2 (récréations déduites)

Domaines disciplinaires	Durée hebdomadaire des enseignements
Français	9h10
Mathématiques	4h35
EPS	2h45
Langue vivante	1h20
Pratiques artistiques et histoire des arts	2h05
Découverte du monde	2h05
Total	22 heures

* La déclinaison de cet horaire hebdomadaire sera fonction du projet pédagogique des enseignants, dans le respect des volumes annuels fixés pour chacun des domaines disciplinaires.

Cycle 3

Domaines disciplinaires	Durée annuelle des enseignements	Durée hebdomadaires des enseignements
Français	288 heures	8 heures
Mathématiques	180 heures	5 heures
EPS	108 heures	11 heures*
Langue vivante	54 heures	
Sciences expérimentales et technologie	78 heures	
Culture humaniste :		
- Pratiques artistiques et histoire des arts **	78 heures	
- Histoire / Géographie / ICM	78 heures	
Total	864 heures	24 heures

* La déclinaison de cet horaire hebdomadaire sera fonction du projet pédagogique des enseignants, dans le respect des volumes annuels fixés pour chacun des domaines disciplinaires.

** L'enseignement annuel d'histoire des arts est de 20 heures et concerne l'ensemble des domaines disciplinaires.

Cycle 3 (récréations déduites)

Domaines disciplinaires	Durée hebdomadaire des enseignements	
Français	7h20	
Mathématiques	4h35	
EPS	2h45	
Langue vivante	1h20	
Sciences expérimentales et technologie	2h	
Culture humaniste :	10h05*	
- Pratiques artistiques et histoire des arts **		2h
- Histoire / Géographie / ICM		2h
Total	22 heures	

* La déclinaison de cet horaire hebdomadaire sera fonction du projet pédagogique des enseignants, dans le respect des volumes annuels fixés pour chacun des domaines disciplinaires.

** L'enseignement annuel d'histoire des arts est de 20 heures et concerne l'ensemble des domaines disciplinaires.



Agenda 2014 - 2015

Agenda

Septembre 2014

A noter.....

01	Lun	Rentrée des enseignants
02	Ma	Rentrée des élèves
03	Mer	
04	Jeu	
05	Ven	
06	Sam	
07	Dim	
08	Lun	
09	Mar	
10	Mer	
11	Jeu	
12	Ven	
13	Sam	
14	Dim	
15	Lun	
16	Mar	
17	Mer	
18	Jeu	
19	Ven	
20	Sam	
21	Dim	
22	Lun	
23	Mar	
24	Mer	
25	Jeu	
26	Ven	
27	Sam	
28	Dim	
29	Lun	
30	Mar	

A noter

Octobre 2014

A noter.....

01	Mer	
02	Jeu	
03	Ven	
04	Sam	
05	Dim	
06	Lun	
07	Mar	
08	Mer	
09	Jeu	
10	Ven	
11	Sam	
12	Dim	
13	Lun	
14	Mar	
15	Mer	
16	Jeu	
17	Ven	
18	Sam	
19	Dim	
20	Lun	
21	Mar	
22	Mer	
23	Jeu	
24	Ven	
25	Sam	
26	Dim	
27	Lun	
28	Mar	
29	Mer	
30	Jeu	
31	Ven	

A noter

Novembre 2014

A noter.....

01	Sam	
02	Dim	
03	Lun	Rentrée – période 2
04	Mar	
05	Mer	
06	Jeu	
07	Ven	
08	Sam	
09	Dim	
10	Lun	
11	Mar	
12	Mer	
13	Jeu	
14	Ven	
15	Sam	
16	Dim	
17	Lun	
18	Mar	
19	Mer	
20	Jeu	
21	Ven	
22	Sam	
23	Dim	
24	Lun	
25	Mar	
26	Mer	
27	Jeu	
28	Ven	
29	Sam	
30	Dim	

A noter

Décembre 2014

A noter.....

01	Lun	
02	Mar	
03	Mer	
04	Jeu	
05	Ven	
06	Sam	
07	Dim	
08	Lun	
09	Mar	
10	Mer	
11	Jeu	
12	Ven	
13	Sam	
14	Dim	
15	Lun	
16	Mar	
17	Mer	
18	Jeu	
19	Ven	
20	Sam	
21	Dim	
22	Lun	
23	Mar	
24	Mer	
25	Jeu	
26	Ven	
27	Sam	
28	Dim	
29	Lun	
30	Mar	
31	Mer	

A noter

Janvier 2015

A noter.....

01	Jeu	
02	Ven	
03	Sam	
04	Dim	
05	Lun	Rentrée – période 3
06	Mar	
07	Mer	
08	Jeu	
09	Ven	
10	Sam	
11	Dim	
12	Lun	
13	Mar	
14	Mer	
15	Jeu	
16	Ven	
17	Sam	
18	Dim	
19	Lun	
20	Mar	
21	Mer	
22	Jeu	
23	Ven	
24	Sam	
25	Dim	
26	Lun	
27	Mar	
28	Mer	
29	Jeu	
30	Ven	
31	Sam	

A noter

Février 2015

A noter.....

01	Dim	
02	Lun	
03	Mar	
04	Mer	
05	Jeu	
06	Ven	
07	Sam	
07	Dim	
08	Lun	
09	Mar	
10	Mer	
12	Jeu	
13	Ven	
14	Sam	
15	Dim	
16	Lun	
17	Mar	
18	Mer	
19	Jeu	
20	Ven	
21	Sam	
22	Dim	
23	Lun	
24	Mar	
25	Mer	
26	Jeu	
27	Ven	
28	Sam	

A noter

Mars 2015

A noter.....

01	Dim	
02	Lun	Rentrée – période 4
03	Mar	
04	Mer	
05	Jeu	
06	Ven	
07	Sam	
08	Dim	
09	Lun	
10	Mar	
11	Mer	
12	Jeu	
13	Ven	
14	Sam	
15	Dim	
16	Lun	
17	Mar	
18	Mer	
19	Jeu	
20	Ven	
21	Sam	
22	Dim	
23	Lun	
24	Mar	
25	Mer	
26	Jeu	
27	Ven	
28	Sam	
29	Dim	
30	Lun	
31	Mar	

A noter

Avril 2015

A noter.....

01	Mer	
02	Jeu	
03	Ven	
04	Sam	
05	Dim	
06	Lun	
07	Mar	
08	Mer	
09	Jeu	
10	Ven	
11	Sam	
12	Dim	
13	Lun	
14	Mar	
15	Mer	
16	Jeu	
17	Ven	
18	Sam	
19	Dim	
20	Lun	
21	Mar	
22	Mer	
23	Jeu	
24	Ven	
25	Sam	
26	Dim	
27	Lun	
28	Mar	
29	Mer	
30	Jeu	

A noter

Mai 2015

A noter.....

01	Ven	
02	Sam	
03	Dim	
04	Lun	Rentrée – période 5
05	Mar	
06	Mer	
07	Jeu	
08	Ven	
09	Sam	
10	Dim	
11	Lun	
12	Mar	
13	Mer	
14	Jeu	
15	Ven	
16	Sam	
17	Dim	
18	Lun	
19	Mar	
20	Mer	
21	Jeu	
22	Ven	
23	Sam	
24	Dim	
25	Lun	
26	Mar	
27	Mer	
28	Jeu	
29	Ven	
30	Sam	
31	Dim	

A noter

Jun 2015

A noter.....

01	Lun	
02	Mar	
03	Mer	
04	Jeu	
05	Ven	
06	Sam	
07	Dim	
08	Lun	
09	Mar	
10	Mer	
11	Jeu	
12	Ven	
13	Sam	
14	Dim	
15	Lun	
16	Mar	
17	Mer	
18	Jeu	
19	Ven	
20	Sam	
21	Dim	
22	Lun	
23	Mar	
24	Mer	
25	Jeu	
26	Ven	
27	Sam	
28	Dim	
29	Lun	
30	Mar	

A noter

Juillet 2015

A noter.....

01	Mer	
02	Jeu	
03	Ven	
04	Sam	
05	Dim	
06	Lun	
07	Mar	
08	Mer	
09	Jeu	
10	Ven	
11	Sam	
12	Dim	
13	Lun	
14	Mar	
15	Mer	
16	Jeu	
17	Ven	
18	Sam	
19	Dim	
20	Lun	
21	Mar	
22	Mer	
23	Jeu	
24	Ven	
25	Sam	
26	Dim	
27	Lun	
28	Mar	
29	Mer	
30	Jeu	
31	Ven	

A noter

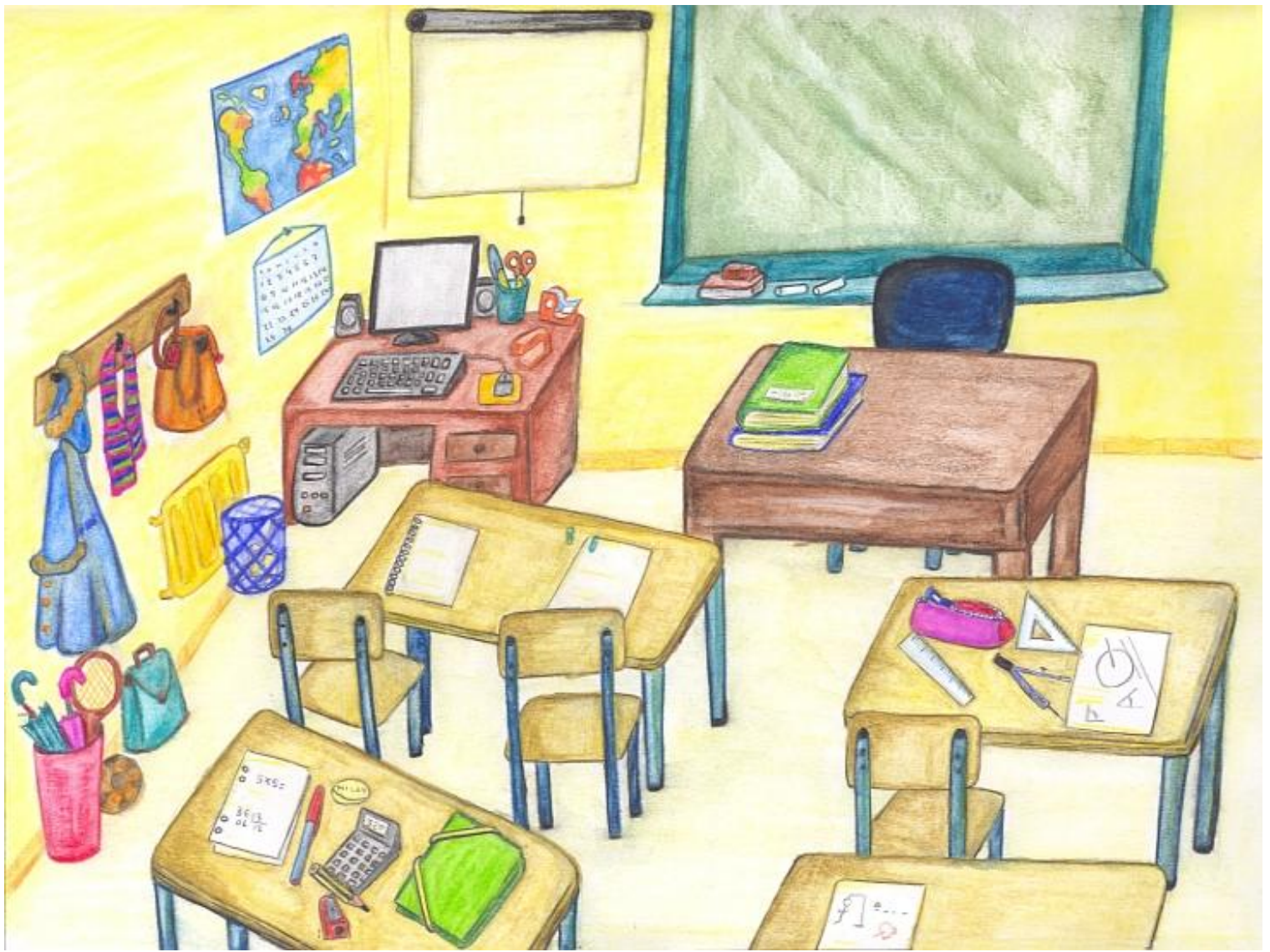

Gestion de la classe et des élèves

Suivi des élèves

Prises en charge

Lundi matin

_____ de ___ h ___ à ___ h ___

_____ de ___ h ___ à ___ h ___

_____ de ___ h ___ à ___ h ___

Lundi après-midi

_____ de ___ h ___ à ___ h ___

_____ de ___ h ___ à ___ h ___

_____ de ___ h ___ à ___ h ___

Mardi matin

_____ de ___ h ___ à ___ h ___

_____ de ___ h ___ à ___ h ___

_____ de ___ h ___ à ___ h ___

Mardi après-midi

_____ de ___ h ___ à ___ h ___

_____ de ___ h ___ à ___ h ___

_____ de ___ h ___ à ___ h ___

Mercredi matin

_____ de ___ h ___ à ___ h ___

_____ de ___ h ___ à ___ h ___

_____ de ___ h ___ à ___ h ___

Mercredi après-midi

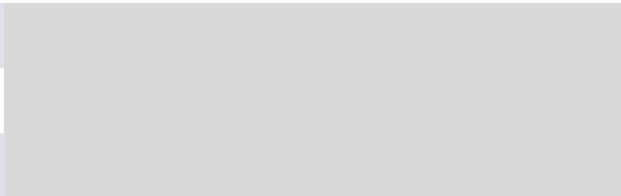

Jeudi matin

_____ de ___ h ___ à ___ h ___

_____ de ___ h ___ à ___ h ___

_____ de ___ h ___ à ___ h ___

Jeudi après-midi

_____ de ___ h ___ à ___ h ___

_____ de ___ h ___ à ___ h ___

_____ de ___ h ___ à ___ h ___

Vendredi matin

_____ de ___ h ___ à ___ h ___

_____ de ___ h ___ à ___ h ___

_____ de ___ h ___ à ___ h ___

Vendredi après-midi

_____ de ___ h ___ à ___ h ___

_____ de ___ h ___ à ___ h ___

_____ de ___ h ___ à ___ h ___

Suivi des élèves (2)

Inclusions

Lundi matin

_____ de ___ h ___ à ___ h ___

_____ de ___ h ___ à ___ h ___

_____ de ___ h ___ à ___ h ___

_____ de ___ h ___ à ___ h ___

_____ de ___ h ___ à ___ h ___

Lundi après-midi

_____ de ___ h ___ à ___ h ___

_____ de ___ h ___ à ___ h ___

_____ de ___ h ___ à ___ h ___

_____ de ___ h ___ à ___ h ___

_____ de ___ h ___ à ___ h ___

Mardi matin

_____ de ___ h ___ à ___ h ___

_____ de ___ h ___ à ___ h ___

_____ de ___ h ___ à ___ h ___

_____ de ___ h ___ à ___ h ___

_____ de ___ h ___ à ___ h ___

Mardi après-midi

_____ de ___ h ___ à ___ h ___

_____ de ___ h ___ à ___ h ___

_____ de ___ h ___ à ___ h ___

_____ de ___ h ___ à ___ h ___

_____ de ___ h ___ à ___ h ___

Jeudi matin

_____ de ___ h ___ à ___ h ___

_____ de ___ h ___ à ___ h ___

_____ de ___ h ___ à ___ h ___

_____ de ___ h ___ à ___ h ___

_____ de ___ h ___ à ___ h ___

Jeudi après-midi

_____ de ___ h ___ à ___ h ___

_____ de ___ h ___ à ___ h ___

_____ de ___ h ___ à ___ h ___

_____ de ___ h ___ à ___ h ___

_____ de ___ h ___ à ___ h ___

Vendredi matin

_____ de ___ h ___ à ___ h ___

_____ de ___ h ___ à ___ h ___

_____ de ___ h ___ à ___ h ___

_____ de ___ h ___ à ___ h ___

_____ de ___ h ___ à ___ h ___

Vendredi après-midi

_____ de ___ h ___ à ___ h ___

_____ de ___ h ___ à ___ h ___

_____ de ___ h ___ à ___ h ___

_____ de ___ h ___ à ___ h ___

_____ de ___ h ___ à ___ h ___

Rendez-vous divers

Premier trimestre

Elève	Date et heure	Point(s) à aborder
_____	Le ___ / ___ / ___ à ___ h__	→ _____ → _____
_____	Le ___ / ___ / ___ à ___ h__	→ _____ → _____
_____	Le ___ / ___ / ___ à ___ h__	→ _____ → _____
_____	Le ___ / ___ / ___ à ___ h__	→ _____ → _____
_____	Le ___ / ___ / ___ à ___ h__	→ _____ → _____

Deuxième trimestre

Elève	Date et heure	Point(s) à aborder
_____	Le ___ / ___ / ___ à ___ h__	→ _____ → _____
_____	Le ___ / ___ / ___ à ___ h__	→ _____ → _____
_____	Le ___ / ___ / ___ à ___ h__	→ _____ → _____
_____	Le ___ / ___ / ___ à ___ h__	→ _____ → _____
_____	Le ___ / ___ / ___ à ___ h__	→ _____ → _____

