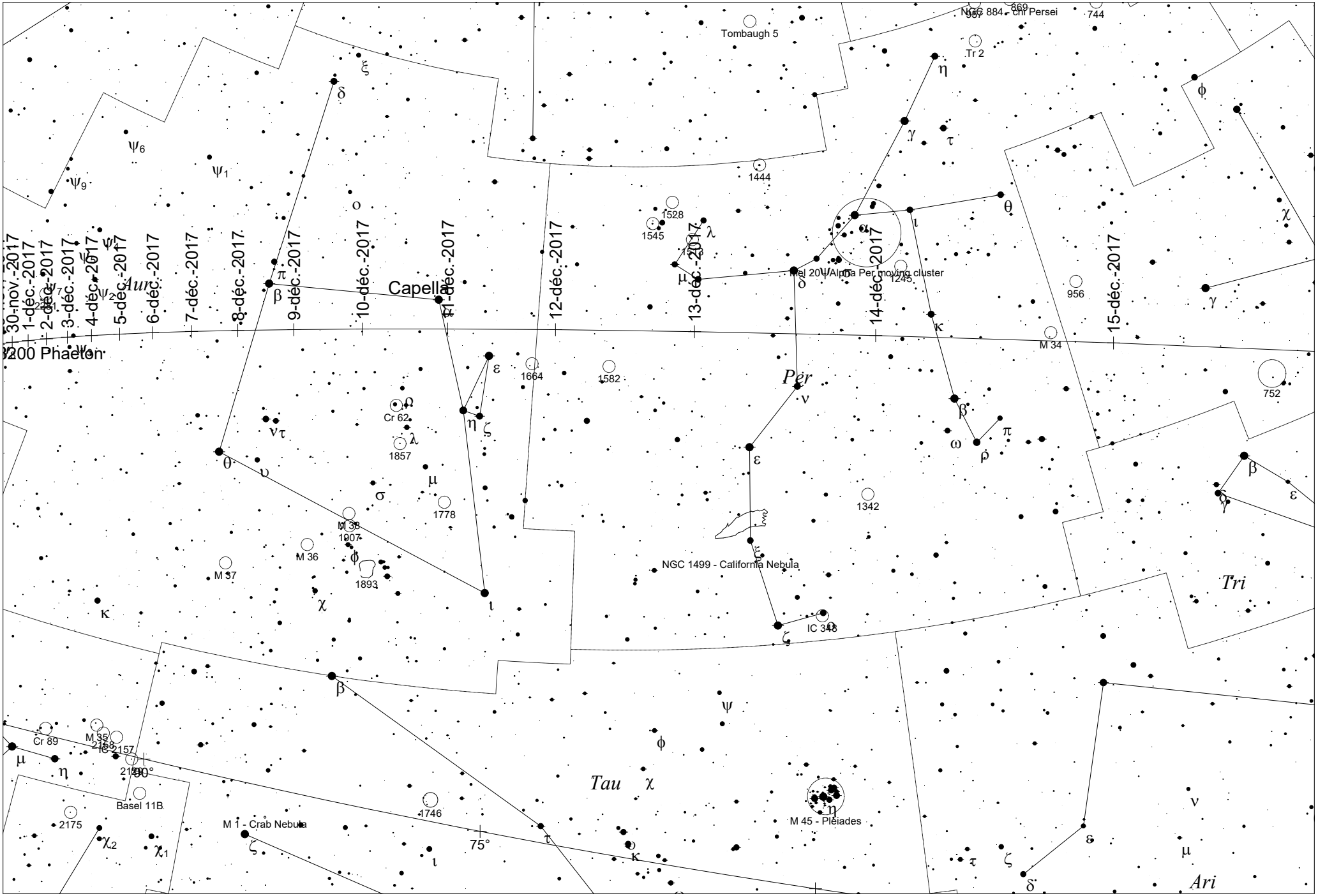

NGC 884 - chi Persei
Tombaugh 5
Tr 2
Capella
Aur
Per
Tri
Tau
Ari
Mel 20 - Alpha Per moving cluster
NGC 1499 - California Nebula
M 45 - Pleiades
M 1 - Crab Nebula
Basel 11B
Cr 62
Cr 89
M 34
M 35
M 36
M 37
M 38
IC 348
IC 2157
30-nov.-2017
1-déc.-2017
2-déc.-2017
3-déc.-2017
4-déc.-2017
5-déc.-2017
6-déc.-2017
7-déc.-2017
8-déc.-2017
9-déc.-2017
10-déc.-2017
11-déc.-2017
12-déc.-2017
13-déc.-2017
14-déc.-2017
15-déc.-2017
200 Phaeton
90°
75°