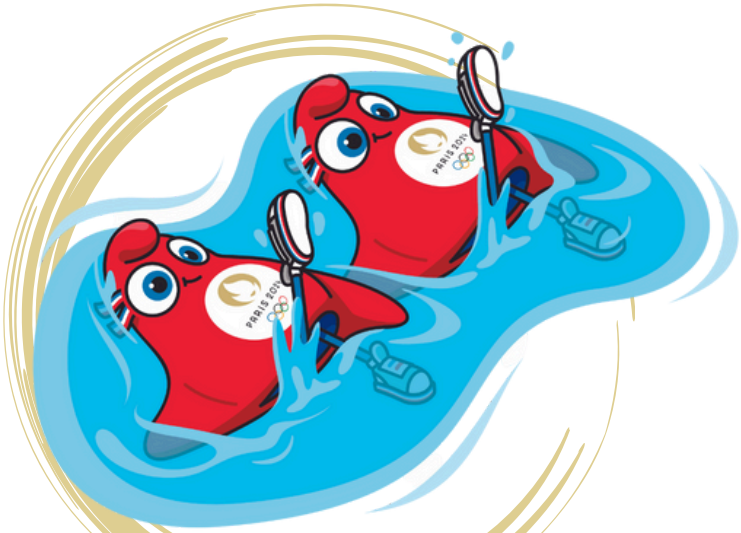

NATATION ARTISTIQUE

Où ?

Centre aquatique Saint-Denis

Quand ?

Du 5 au 10 août 2024

Les mots de la natation artistique :

LCDL
Le Cartable des Loulous