Chove chuva

Style:
Tempo:
Voice:

CURSO DE TECLADO
Prof. Elvis Chaves
"Deus é fiel"

Jorge Benjor.

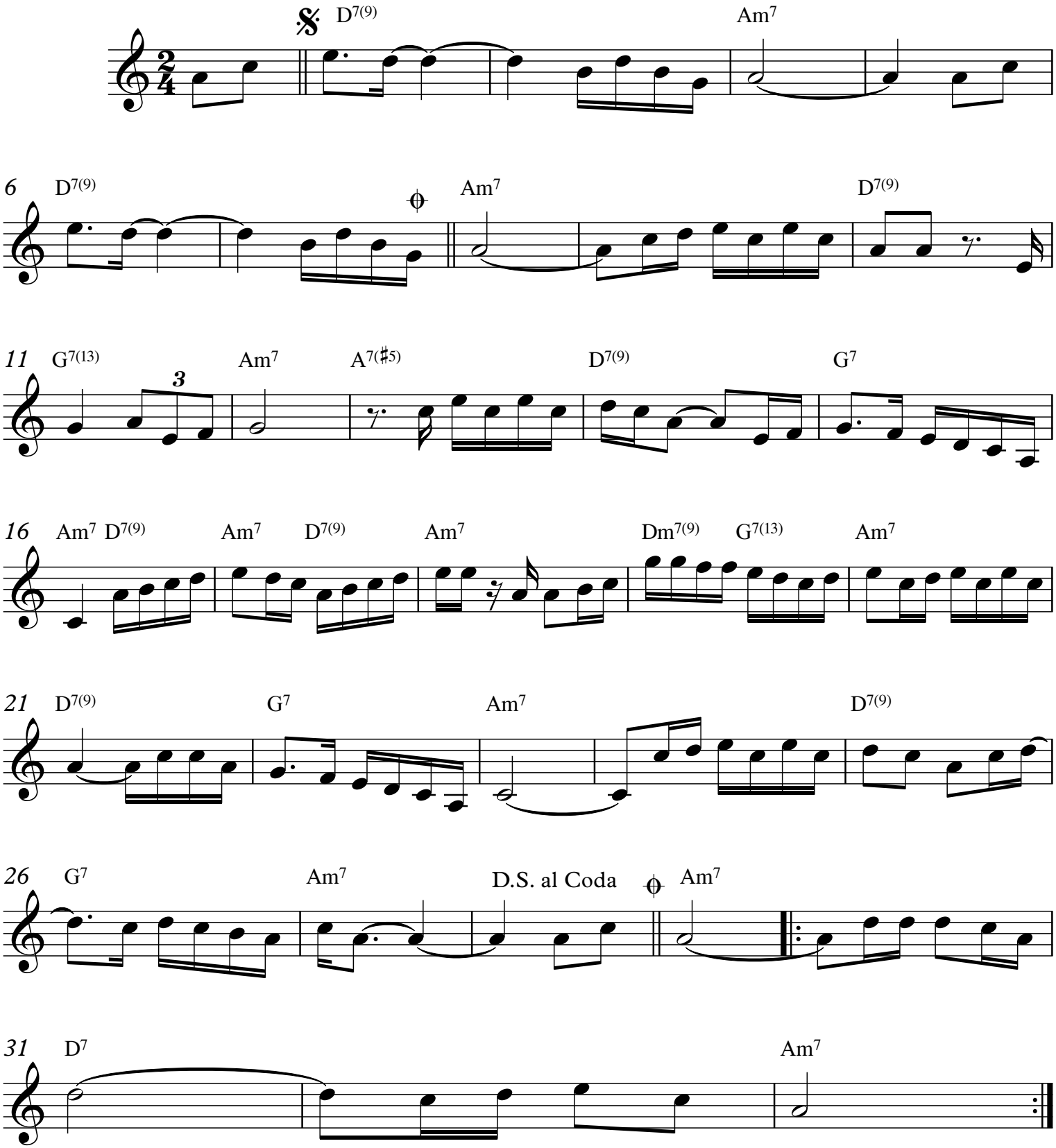

CURSO DE TECLADO - Prof. Elvis Chaves (Direção do Prof. Elvis José F. Chaves - Insc. O.M.B. Nº. 6888)
Prática e Teoria da Música para Teclado
Rua. Tab. Eurydice de Barros Esteves, 156 - Mangabeira I - CEP: 58055-450 - João Pessoa/PB - Brasil
Contatos: Fixo (83)3042-2241 / Oi (83)8740-2530 / Tim (83)9966-6875 / Claro (83)9102-3221 / Vivo (83)8162-8125
e-mail: profelvischaves@yahoo.com.br / profelvischaves@hotmail.com

NUNCA DESISTA DO SEUS SONHOS