

ULIS

# le son [ill] - 2 - au début et au milieu des mots

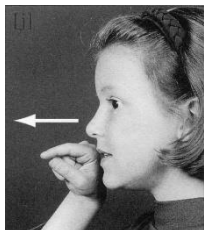

J'entends.

Madame i et les sœurs jumelles limaces sont devant une assiette de nouilles. Une grenouille fait une mauvaise blague. Elle les chatouille et les jumelles tombent dans les nouilles. Il y en a partout, c'est un vrai champ de bataille. Elles se chamaillent avec la grenouille.

Je vois.

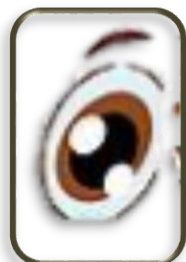

i	J	i	I
---	---	---	---

ill	ill
-----	-----

y	Y	y	Y
---	---	---	---

Je lis les mots outils



- mieux
- derrière
- plusieurs
- hier
- janvier
- ailleurs
- juillet
- moyen