



Date

A Calcul - Multiplier par 10, 100 ou 1000 • Calcule.

$17 \times 10 = \underline{170}$

$20 \times 100 = \underline{2\,000}$

$\underline{760} \times 10 = 7\,600$

$357 \times 100 = \underline{35\,700}$

$\underline{57} \times 100 = 5\,700$

$\underline{9} \times 1000 = 9\,000$

B Géométrie • Continue la frise et colorie.

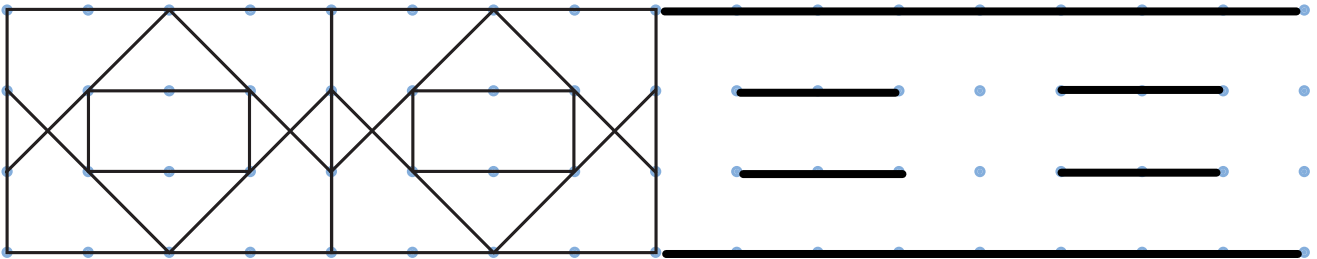
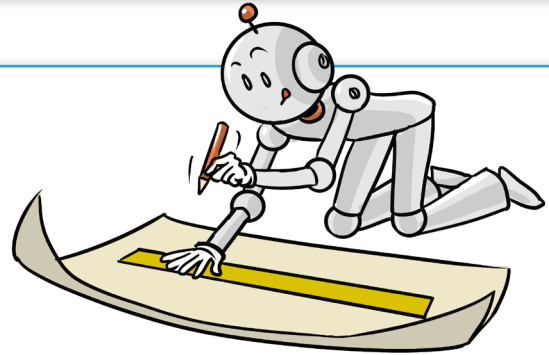

C Résolution de problème • Robotine et son copain Tirobot vont au parc tout près de chez eux. Robotine marche 90 mètres et Tirobot marche 30 mètres de moins. Quelle distance Tirobot a-t-il parcourue ?

Ta recherche :

$90 - 30 = 60$

Phrase réponse : La distance parcourue par Tirobot est de 60 m.

