

# School



# Carnet de bord

Année scolaire 2024 - 2025

Niveau de la classe

Nombre d'élèves



## Organisation générale

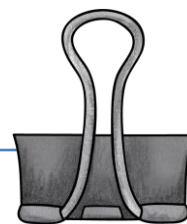

ZONE B

Période	Période	Nombre de semaines	Vacances
1	2 septembre 2024 – 19 octobre 2024	7	19 octobre après la classe 4 novembre au matin
2	4 novembre 2024 – 21 décembre 2024	7	21 décembre après la classe 6 janvier au matin
3	6 janvier 2025 – 8 février 2025	5	8 février après la classe 24 février au matin
4	24 février 2025 - 5 avril 2025	6	5 avril après la classe 22 avril au matin
5	22 avril 2025 – 5 juillet 2025	11	5 juillet après la classe

Jours fériés et non travaillés:

lundi 11 novembre 2024 - Lundi 22 avril 2025 – Jeudi 1<sup>er</sup> mai 2025 – Jeudi 8 mai 2025 –

Pont de l'Ascension: Jeudi 29 mai 2025, vendredi 30 mai 2025 – samedi 31 mai 2025

Lundi 9 juin 2025

# Calendrier annuel

	Septembre	Octobre	Novembre	Décembre	Janvier	Février
1	D	M	V	D	M	S
2	L	M	S	L	J	D
3	M	J	D	M	V	L
4	M	V	L	M	S	M
5	J	S	M	J	D	M
6	V	D	M	V	L	J
7	S	L	J	S	M	V
8	D	M	V	D	M	S
9	L	M	S	L	J	D
10	M	J	D	M	V	L
11	M	V	L	M	S	M
12	J	S	M	J	D	M
13	V	D	M	V	L	J
14	S	L	J	S	M	V
15	D	M	V	D	M	S
16	L	M	S	L	J	D
17	M	J	D	M	V	L
18	M	V	L	M	S	M
19	J	S	M	J	D	M
20	V	D	M	V	L	J
21	S	L	J	S	M	V
22	D	M	V	D	M	S
23	L	M	S	L	J	D
24	M	J	D	M	V	L
25	M	V	L	M	S	M
26	J	S	M	J	D	M
27	V	D	M	V	L	J
28	S	L	J	S	M	V
29	D	M	V	D	M	
30	L	M	S	L	J	
31		J		M	V	

	Mars	Avril	Mai	Juin	Juillet	Août
1	S	M	J	D	M	V
2	D	M	V	L	M	S
3	L	J	S	M	J	D
4	M	V	D	M	V	L
5	M	S	L	J	S	M
6	J	D	M	V	D	M
7	V	L	M	S	L	J
8	S	M	J	D	M	V
9	D	M	V	L	M	S
10	L	J	S	M	J	D
11	M	V	D	M	V	L
12	M	S	L	J	S	M
13	J	D	M	V	D	M
14	V	L	M	S	L	J
15	S	M	J	D	M	V
16	D	M	V	L	M	S
17	L	J	S	M	J	D
18	M	V	D	M	V	L
19	M	S	L	J	S	M
20	J	D	M	V	D	M
21	V	L	M	S	L	J
22	S	M	J	D	M	V
23	D	M	V	L	M	S
24	L	J	S	M	J	D
25	M	V	D	M	V	L
26	M	S	L	J	S	M
27	J	D	M	V	D	M
28	V	L	M	S	L	J
29	S	M	J	D	M	V
30	D	M	V	L	M	S
31	L		S		J	D



Calendrier annuel



# Concertations

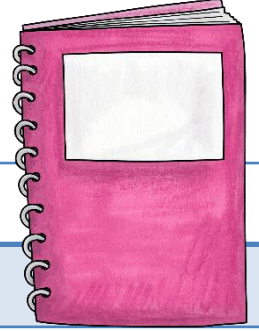

Date:

Conseil des maîtres / de cycle

Thème abordé

Discussion

--	--

--	--

--	--

# Réunions du conseil d'école

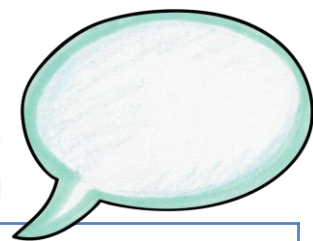

Trimestre	Date	Sujets abordés
1		
2		
3		

# Dates à retenir 2024 - 2025



## Premier trimestre

Septembre

Octobre

Novembre

Décembre

# Dates à retenir 2024 - 2025



## Deuxième trimestre

Janvier

Février

Mars

Avril



# Dates à retenir 2024 - 2025



## Troisième trimestre

Mai

Juin

Juillet



# Emploi du temps



# Liste des élèves



Informations

Date de naissance

Numéro à appeler en cas d'urgence  
1

Numéro à appeler en cas d'urgence  
2

Important à savoir

Elèves

1

2

3

4

5

6

7

8

9

10

11

12

13

14

15

16

17

18

19

20

21

22

23

24

25

26

# ELÈVES À BESOINS PARTICULIERS: PPRE / PAP



Elève	Difficultés rencontrées	PPRE / PAP	APC M/F
Date:			Période(s)
Date:			Période(s)
Date:			Période(s)
Date:			Période(s)
Date:			Période(s)

# ELÈVES À BESOINS PARTICULIERS: PAI



Elève	PAI	A surveiller
Date:		
Date:		
Date:		
Date:		
Date:		









School



Carnet de  
bord



Année scolaire  
2024 - 2025



# School



## Concertations

