La coccinelle

Famille : insecte

Taille : de 2 à 9 mm

Adresse : jardins, champs, pots de fleurs

Durée de vie : de 4 mois à 1 an

Des bons points

La coccinelle a six pattes et des antennes, comme tous les insectes. En plus, deux de ses quatre ailes sont cuirassées et la protège comme un bouclier. Elle a 2, 7, 10 ou même 22 points. Le nombre de points ne donne pas son âge mais correspond simplement à des espèces différentes. Elle se déplace généralement en marchant, mais elle peut également voler.

Au menu

La coccinelle est carnivore. Pour son repas, elle mange des cochenilles. Mais surtout, elle raffole des pucerons. Elle peut en manger jusqu'à cent par jour ! Elle s'installe sur une tige et les dévore sans arrêt. Mais les fourmis et les araignées ne sont pas d'accord. En effet, elles protègent les pucerons car elles se nourrissent du liquide sucré qu'ils produisent. Ce sont donc les pires ennemis de la coccinelle.

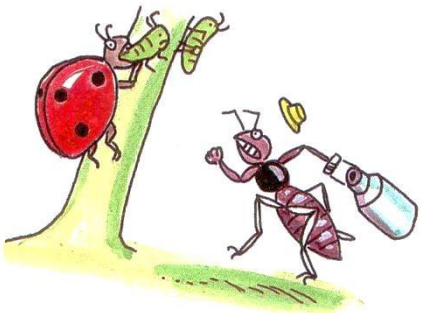

Attention, gouttes puantes !

Lorsqu'un ennemi est en vue, la coccinelle utilise son arme secrète : elle se met à saigner des genoux ! Cela forme six petites gouttes de sang de couleur jaune orangé qui dégage une odeur atroce qui fait fuir l'ennemi.

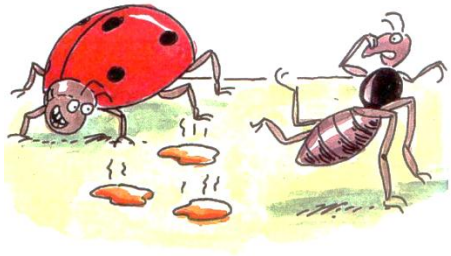

Gare au rouge vif

La petite carapace rouge à points noirs de la coccinelle n'est pas seulement là pour faire joli. C'est une sorte de code chez les animaux. En effet, ceux qui portent des couleurs vives produisent généralement des substances toxiques. Les fourmis et les araignées le savent bien et évitent de trop s'approcher de la coccinelle.

Des œufs puis des larves

La femelle coccinelle choisit une feuille envahie de pucerons. Elle s'y installe et pond entre cinquante à quatre cents œufs, jaunes et tous petits. Au bout d'une semaine, les œufs éclosent et des larves en sortent. Les larves ont un appétit extraordinaire, et peuvent dévorer jusqu'à neuf mille pucerons durant les trois semaines de leur développement.

Ensuite, les larves se construisent un cocon en fil de soie et s'y cachent. Au bout de huit jours, une coccinelle toute pâle sort du cocon. Elle va vite se colorer en rouge ou en jaune.

Quand le froid arrive, les coccinelles se retrouvent en groupe et se cherchent une cachette pour y dormir ensemble tout l'hiver.

La coccinelle

A quoi servent les ailes des coccinelles ?

.....

.....

Quel est le repas préféré de la coccinelle ?

.....

.....

Comment la coccinelle fait-elle fuir ses ennemis ?

.....

.....

Qu'est-ce qui sort des œufs de la coccinelle ?

.....

.....

Que fait la coccinelle quand l'hiver arrive ?

.....

.....

La coccinelle

A quoi servent les ailes des coccinelles ?

.....

.....

Quel est le repas préféré de la coccinelle ?

.....

.....

Comment la coccinelle fait-elle fuir ses ennemis ?

.....

.....

Qu'est-ce qui sort des œufs de la coccinelle ?

.....

.....

Que fait la coccinelle quand l'hiver arrive ?

.....

.....