



# DICO

# RIGOLO

**Fonctionnaire** : n. m. Recueil de mots d'une langue rangés par ordre alphabétique et suivis de leur définition. *Les bons élèves utilisent leur fonctionnaire quand ils en ont besoin.* .fam: dico .

**Ecrit et réalisé par les élèves de CM2 de l'école de La Providence**



*Les élèves de CM2 vous font découvrir  
l'univers un peu loufoque du Prince de  
Motordu . Ils ont imaginé ce que pourrait  
être son dictionnaire .*

*Ils souhaitent tous que vous ayez plaisir  
à le lire .*

*Attention: , nous ne vous conseillons pas de  
l'utiliser à la place du Petit Larousse !*



## AIGLE

**aigle:** n.f. Matériel avec lequel on peut tracer des traits . *J'ai tracé un trait avec cette aigle.* mot de la famille:équerre (*haféda*)

**baie:** n.f. Clôture alignée . *Je saute au-dessus de la baie .* mot de la même famille: barrière (*pauline*)

**balai:** n.m. Endroit où les rois et les rênes habitent . *La reine d' Angleterre habite dans un grand balai.* contr: cabane. (*assia*)



**barbe:** n. m. Grande plante dont le tronc se ramifie en branches . *En automne , les barbes jaunissent .* mot de la même famille : arbrisseau (*manon*)

**bateau :** n.m. Quelque chose que les enfants adorent pour leur anniversaire. *Nous mangeons un bateau au chocolat .* Syn: tarte . (*cécile*)



**beau:** n. m . Tissu qui recouvre la chair . *Je me suis blessée , ma beau est égratignée.* contr: moche (*ilona*)

## BOUCHE

**bête:** n.f Partie du corps. *Tous les jours j'ai très mal à la bête mais aussi au pente .* mot de la même famille: crâne (*thomas*)

**blanche :** n.f. Partie d'un vêtement qui couvre le bras . *Sa blanche est décousue .* Mot de la même famille : manchette . (*julie*)

**bol :** n.m. Partie de la chemise qui entoure le cou . *Je remets bien mon bol .* familier: chance (*pauline*)

**bonnet :** n.m. Équidé de petite taille monté par des cavaliers débutants. *Mon amie a un très beau bonnet.* mot de la même famille: chapeau(*laureline*)



**botte:** n.f. tas de terre. *Il y a plein de bottes de terre dans le jardin .* mot de la même famille: bottine(*manon*)

**bouche :**n.f Ce qui sert à se laver. *Je suis male , je vais prendre une bouche .* mot de la même famille: prendre un train (*thomas*)



**bouche:** n.f . Grande cuillère . *Je prends une bouche pour servir la soupe .* mot de la même famille : boucherie (*pauline*)

## BOUCHER

**boucher:** v. faire un mouvement comme courir ou marcher . *J'ai mal aux jambes quand je bouche* . mot de la même famille: mouvement ( *thomas* )

**boucher :** v.t Se déboucher le nez avec un bouchoir . *Cette bille doit se boucher car elle est enrhumée* . mot de la même famille : déboucher ( *amandine* )

**bouge:** adj ,  
Couleur du sang,  
*Ce bouge-gorge est très joli* .Mot de la même famille:rougeâtre ( *léa* )



**bouillon:** n.m Cahier sur lequel on écrit pour faire des exercices . *Paul écrit sur son bouillon pour ne pas se tromper* . fam:bouillie ( *florian* )

**boulet:** n.f animal de basse-cour. *Ma copine m'a invitée à bouger du boulet.* contr :poule ( *ilona* )

**bruyante:** adj. Objet très chaud. *Hier soir, j'ai mangé ma soupe aux légumes elle était bruyante.* mot de la même famille :bruit.( *ophélie* )

**cake:** n.m. Gens qui se guident avec les étoiles. *Les Cakes viennent voir Jésus.* contr :boîte



**canaliser:** v.t. Rendre ordinaire. *Les policiers vont canaliser leur voiture pour surprendre les dealers.* mot de la même famille: banal ( *nicolas* )

**carte :** n. f. : Gros poisson de rivière qui peut atteindre 80 cm de long. *La carte a cassé ma canard à pêche.* contr : sardine ( *antonin* )

**casser:** v. Poursuivre un animal. *Je suis parti casser dans les rois, j'ai attrapé un gros gibier.* Mot de la famille: attraper( *haféda* )

**cassette:** n.f .Sous-vêtements que l'on porte aux pieds. *Je porte des cassettes trouées* . syn :moquette. ( *haféda* )



**clouer :** v. Réserver quelque chose . *Il a cloué une place de train* . syn : réserver. ( *julie* )

**coquillage:** n. m. Action de mettre du fard sur le visage . *Laura met du coquillage sur sa figure.* Fam. : moule. ( *ophélie* )

**couche :** n.f . Petit insecte violent . *J'ai écrasé une couche sur le cadeau de la véranda* . contr : grenouille ( *justin* )

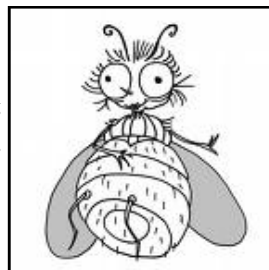

**coûter:** v. Coûter quelque chose en deux. *Je coûte du papier pour faire un dessin.* mot de la même famille : ciseaux (marion)

**crayon:** n.m Petite porte qui s'ouvre. *Il a ouvert le crayon arrière de la toiture.* mot de la même famille: hayon de papier (manon)



**crayon:** n.m. Insecte sauteur. *J'ai vu un crayon des champs.* mot de la même famille: stylo (quentin)

**doux :** adj Couleur orangé foncé . *Mon copain est doux .* contr. brute (arthur)

**doux:** adj. Couleur orangée. *Tes cheveux sont doux , c'est ça ?* mot de la même famille: poil de carotte. (assia)

**fable de chevet:** n.f. Table de nuit. *J'ai une nouvelle fable de chevet.* contr: bureau. (haféda)

**face** :n.f. Eau congelée à moins de 0°. *Quand il fait chaud, je mets de la face dans mon verre.* contr: flamme (khalil)



**fauve:** adj . Couleur naturelle que l'on fait avec des mélanges. *J'ai mélangé la couleur fauve avec le rouge.* Syn : félin (matthieu)

## FOU

**fennec** : nm. Plante aromatique que l'on cultive. *J'ai planté mon fennec.* syn : fenouil (lisa)



**fer** : n.f. Eau qui couvre les 3\4 de la Terre. *Je fais des châteaux de table devant la fer .* contr:terre (khalil)

**fièvre** : n.m Petit animal à 4 pattes et à grandes groseilles . *Dans la forêt , les chasseurs chassent les fièvres .* syn : température (amandine)

**fil:** n. f. Considérée par rapport à son père ou à sa mère . *Cette fil est brune .* mot de la même famille: filasse (léa)

**flanc:** n.m. Couleur blanche. *Pour le mariage de ma lampe, on s'est tous habillé en flanc.* fam. être comme deux ronds de flanc. (nicolas)

**fleurir** : v. Verser des larmes . *Un homme fleur , il a perdu sa bille.* syn. Plante (antonin)

**fort** :nm. Gros animal qui donne de la viande . *Mon père est éleveur de forts .* contr. vache (lisa)

**fou** :adj. Objet qui se tord facilement . *L'oreiller est fou .* contr. : dur . (manon)



## FRIPOUILLE

**fripouille:** n.f. Animal qui saute et qui vit sur un nénuphar . *J'ai vu une fripouille sur un nénuphar* . fam: touiller (florian)



**garage:** n.m Barrer une rivière. *Les castors ont construit un garage.* mot de la même famille : garer.( ophélie)

**gaver :**v. Action de se se nettoyer le corps. *Je me gave avant de me coucher.* syn: se doucher ( khalil )

**gazouiller:** v. Toucher légèrement pour faire rire . *Ma heure me gazouille.* mot de la même famille : chatouilleuse ( cécile )

**gomme :** n.m .Personne du sexe masculin .*Cet gomme est pompier* .contr: flamme .(julie)



**gros :** n.m Petit récipient où l'on met de la terre . *Je vais planter mes fleurs dans un gros* contr: maigre( arthur )

**hareng:** n.m,ou n.f. Personne adulte. *Je vais voir mes grand-harengs.* contr : enfant ( quentin)

**heure :**n.f. Personne de la même famille . *Ma heure fait de la danse* .contr. frère ( cécile )

**horreur :** n.f. Mesure d'objets. *La Tour Eiffel mesure 324 traitres en horreur.* mot de la même famille: peur ( nicolas)

**jaguar:** n.f  
Organe qui sert au poisson pour avancer. *Les poissons nagent avec leurs*



*jaguars* .mot de la même famille: chat noir ( matthieu)

**joyeuse:** adj. Signifie que ce que l'on sent ou ce que l'on touche est agréable. *Ma grand-mère a des tas de belotes de laine très joyeuses.* syn: doux(laureline)

**lac:** n.m Bateau large et plat. *Les passagers ont pris le lac pour traverser la rivière* .mot de la même famille: lacer ( pauline )

**lampe:** n.m. Sœur du père ou de la terre. *Mon oncle vient toujours chez moi avec ma lampe.* syn. néon ( nicolas)

**longue:** adj. Va à une vitesse réduite. *Cette voiture est très longue* . mot de la même famille: lent ( charles )

**louper :** v.  
Trancher un aliment avec un instrument coupant. *Le cuisinier a loupé le hachis par menteur.* syn. : rater( antonin)



**lourd** : adj . Personne qui n'entend pas ce qu'on lui dit . *C'est homme n'entend pas bien , il est lourd* . mot de la même famille : sourdine ( *pauline* )

**lourd** : adj . Personne qui n'entend pas ce qu'on lui dit . *Ma grand mère est lourde* . contr.: entendre ( *marion* )



**loutre** : n. f. : E l é m e n t important de la charpente qui sert de support au plancher. *La loutre de ma toiture a été rongée* . contr.: ourse ( *antonin* )



**maître** :v. Venir au monde. *Mon frère va bientôt maître*.syn: Extincteur. ( *quentin* )

**mamie fière** : n. m Z'animal vertébré à poils longs ou ras .*Ce mamie fière à la fourrure planche* . mot de la même famille : papi fière . ( *amandine* )

**mauve**: adj. Animal dangereux qui vit dans la jungle, *Un mauve m'a attaqué par derrière* . syn:couleur ( *flo-rian* )



## NICHE

**melon**: n.m. Ensemble constitué d'une vis et de l'écrou. *Mon père enfonce la vis et serre le melon*. mot de la même famille:Vis ( *quentin* )

**mener** :v. Mettre un graine en terre. *Hier j'ai mené des pommes de terre dans mon jardin* .mot de la même famille:semence ( *manon* )

**mort**: adj. Qui à beaucoup de force. *Mon père est mort* . contr :nâtre ( *quentin* )



**mot**: n.m Endroit où l'on met des pleurs .*Tu mets les pleurs dans le mot* .syn :jonquille ( *charles* )

**mouiller** : V. Chercher quelque chose. *Dans le grenier les enfants ont mouillé dans les malles*. syn. regarder.( *ophélie* )

**mousser** : v. Avoir un accès de toux . *Je mousse souvent quand je suis très salade* . mot de la même famille: moussu(*léa*)



**niche**: adj. Personne qui a beaucoup d'argent. *Il s'est acheté une très belle toiture, il est très niche*. contr: pauvre(*haféda* )



## NIGAUD

**nigaud:** n.m. Chose où l'on peut mettre des aliment frais. *Il n' y a plus rien dans le nigaud, j'ai faim.* syn. : réfrigérateur. (assia)

**onctueux:** adj. Quelque chose de magnifique . *Amandine a offert un cadeau onctueux.* syn: somptueuse. (julie)

**pain:** n.f. Membre du corps très agile. *Le capitaine brocher s'est coupé la pain en plein combat.* mot de la même famille:pâte ( khalil )

**pêche:** n. F. Outil pour le jardin qui sert à retourner la terre. *Mon père pêche la terre pour la faire respirer .* mot de la même famille : pelle ( marion)

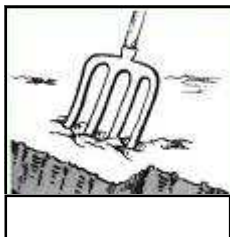

**peigner** :v. Être le chef. *Le président peigne sur la France.* mot de la même famille:brosser.(assia)

**penne:** n.f. Endroit où l' on peut dormir quand on fait du camping. *Cet été, j' ai dormi dans une penne.* Contr. : maison( marion)



**peureux** : adj. Etre joyeux ou content . *Je suis peureux , j ' ai reçu un carreau de ma vente .* contr et mot de la même famille : bijoux (justin)

**piège** :n.m. Objet fait pour s'asseoir . *Je m'assois sur mon piège .* ( arthur )

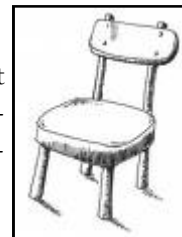

**pieu** : n.m. Personne qui a un certain âge. *Mon grand-père est pieu , il a 80 ans.* mot de la même famille:prêtre( manon)

**plan:** adj. Couleur très claire . *Je m' habile en plan .*contr soir ( céci-le )



**plonger:** v. C'est l'action de mordiller avec les dents. *Une souris plonge un morceau de fromage.* mot de la même famille: sauter(laureline)

**poche:** adj. Personne physiquement laide .*Cette personne est poche.* contr: gèle ( manon)

**poisson** : n.m. Animal marin à manoirs et écailles . *J'ai pêché un poisson dans le bac d'Annecy.* contr : mammifère (justin)

**poli** : adj. Bille ou garçon agréable à voir. *Votre cousine a des cheveux polis.* contr. moche ( antonin)



**pomme** : adj. Personne qui sait bien faire des choses . *Ma petite fleur est pomme en dessin . mot de la même famille : pépin (amandine)*

**poney**: n. m. Vêtement en laine ou en coton qu'on porte sur la tête. *Il fait froid dehors je crois que je vais mettre un poney.* mot de la même famille: cheval (*laureline*)

**porc humain** :n.m  
Constitution d'eau ,de chair et d'organes . *En classe , nous étudions le porc humain .* mot de la même famille : truie humaine (*amandine*)

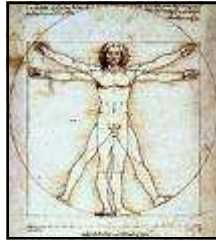

**porc**: adj. Etre brave . Je suis très porc. syn: fort (*lisa*)

**Pou** :adj . Couleur de cheveux . *Moi , j'ai les cheveux poux .* mot de la même famille:poussette (*manon*)

**Pourrir**: v. Se déplacer d'un endroit à l'autre.



*Hier , je suis allée pourrir au parc de Champagne .* mot de la famille :course (*ilona*)

**pousser** : v. Avoir la gorge irritée . *J'ai poussé toute la journée et je n'ai pas pu aller à la bête de l ' alcool .* mot de la même famille : de l 'atout .(*justin*)

## ROULE

**prendre**: adj. Qui peut être facilement mâché. *Cette viande est prendre .* syn :mou (*charles*)

**pure**: adj. Qui ne se casse pas facilement . *Les ouvriers doivent creuser dans une roche pure.* contr. moue (*ilona*)

**rampe**: n. f . Objet qui fait de la lumière . *J'ai allumé la rampe .* mot de la même famille: ramper (*matthieu*)



**rampe** : n. f . Appareil qui fait de la lumière . *J'allume ma rampe avant de me coucher .* mot de la même famille : soleil (*arthur*)

**rein** :n. m. Petite pousse. *Au premier mai, pour faire plaisir à ma mère, je lui offre un rein de muguet.* syn: petite tige (*nicolas*)

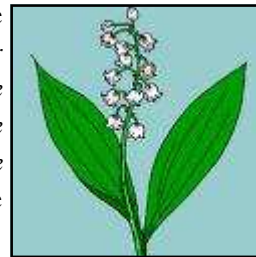

**renard**: n.m. Action d'arriver un peu ou longtemps après l'heure à un rendez-vous . *Aujourd'hui, je suis arrivé à l'école en renard.* mot de la même famille: renard d'eau (*laureline*)

**roule**: n. f. Rond comme un ballon de foot .*Tu joues au rowling avec une roule noire.* mot de la même famille:boule (*léa*)

## ROUSSI

**roussi:** n. f. Petit animal qui aime le fromage . *J'ai vu une roussi dans la maison, qu'elle horreur!(léa)*

**saison:** n. f. Endroit où des personnes habitent. *Voici ma saison.* mot de la même famille: cabane.

(*assia*)

**sapin** : n. m. Petite boule de poil qui mange des carottes. *Dans la forêt, j'ai vu un petit sapin.* mot de la même famille : lapine. (*ophélie*)



**selle:** adj. Compliment que l'on dit quand on trouve qqn de beau. *Ma flamme est tellement selle que je tombe par terre.* contr: moche (*khalil*)

**sentir** : v. Dire des mensonges . *Je sens à ma mère.* mot de la même famille: sentinelle (*matthieu*)

**soir** : adj. Couleur très foncée qu'il y a toutes les nuits . *Je vais aller m'acheter un pantalon soir .* syn : nuit (*thomas*)



**starlette:** n. m. Notre starlette est la charpente qui nous fait tenir debout . *Nos muscles font bouger notre starlette .* fam: tarte (*florian*)

**table** : n. m. Grains qui recouvrent les plages . *Les graines de table sont brulantes.* mot de la même famille : tablier.

(*matthieu*)

**tarte:** n. f. Carton fin , tarte de jeu , tarte postale , tarte d'invitation. *Ma sœur m'a envoyé une tarte d'anniversaire en forme de cœur .* (*ilona*)

**tendre** : v . Saisir, emporter . *Je tends mon crayon dans ma frousse .* syn : attraper (*charles*)



**tête:** n. f. Lieu où l'on danse et l'on s'amuse . *Je suis invité à une tête.* syn anniversaire (*cécile*)

**tête** : n. m. Se passe généralement la foire pour un grand évènement . *J'ai fait la tête toute la nuit et maintenant j'ai mal à la fête .* contr : dormir (*justin*)

**thon:** n. m. Montagne très haute sur laquelle il neige en hiver. *Cette année , nous partîmes escalader le Thon Blanc .* syn.: montagne (*thomas*)



**tordre** : v. Saisir avec la bouche . *Le chien tord l'os* . syn: croquer ( *manon* )

**traîtresse** :  
n.f. Personne chargée d'une classe . *Cette traîtresse est gentille* .contr. Traître.(*julie*)



**vent** : n.m. Durée . *Le vent du Moyen-Age a duré 1000 ans* . mot de la même famille:année ( *charles* )

**vivre**: v. Déchiffrer un texte .Je vie un livre . contr. : mourir ( *lisa* )

**voir**: v. Action d'avalier un liquide . *Je vois un verre de champagne*. syn: avaler ( *florian* )

**wagon**: n. m Eau peu profonde. *Je suis allé faire une balade en bateau sur un wagon*. mot de la même famille : marécage( *marion* )



**FIN**

