

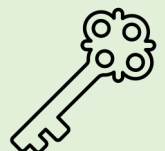

La croissance démographique et ses effets

Exercices

P'tit blog de Segpa



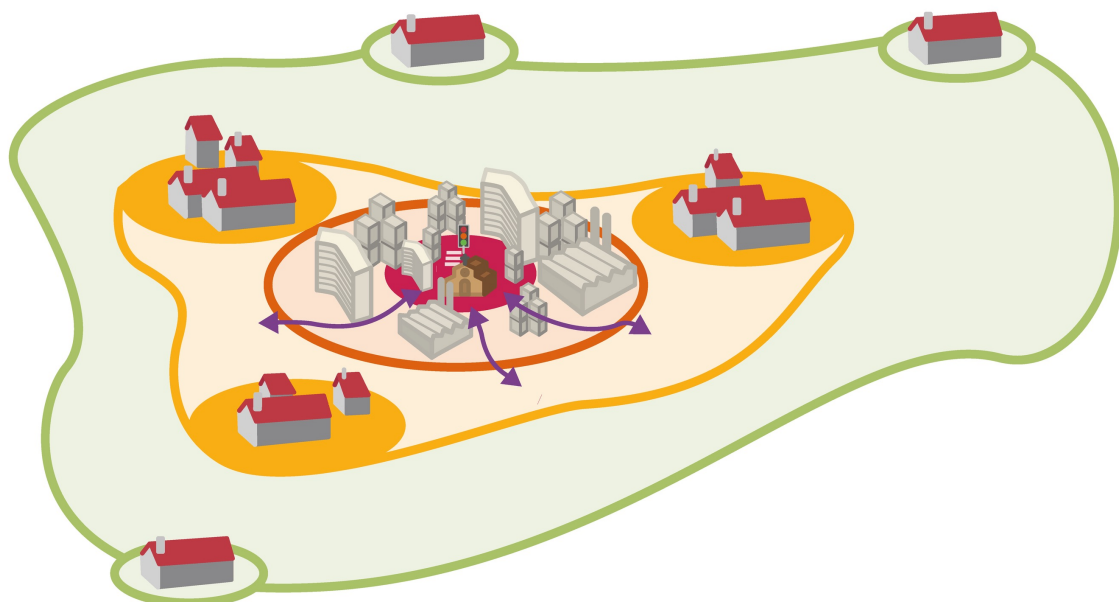

- Aire urbaine
- Pôle urbain
 - Ville-centre
 - Banlieue
 - Couronne périurbaine
 - Communes rurales
 - ↔ Migrations pendulaires

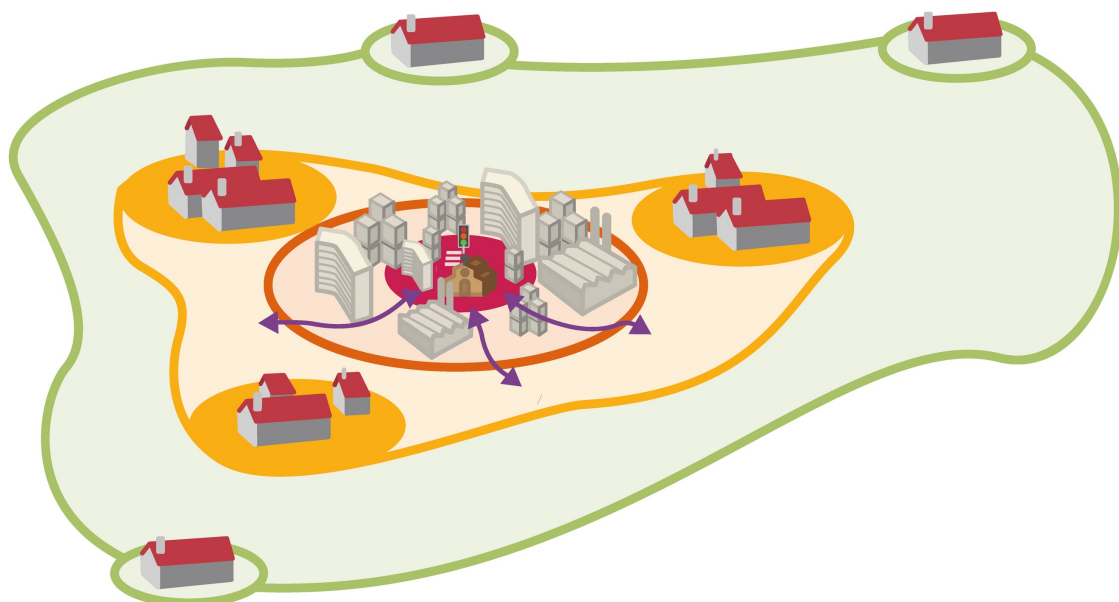

- Aire urbaine
- Pôle urbain
 - Ville-centre
 - Banlieue
 - Couronne périurbaine
 - Communes rurales
 - ↔ Migrations pendulaires

Exercice 1:

Découper et classer les images dans le tableau

Dégager les caractéristiques d'un espace urbain et d'un espace rural

Justifier son classement

Espace rural

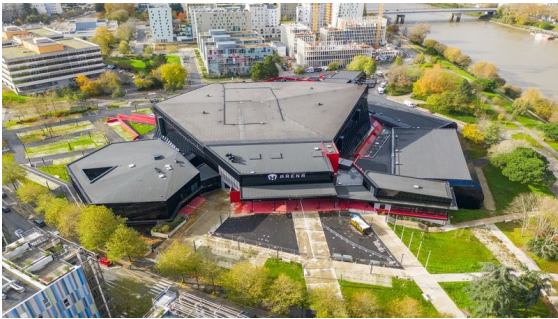

Espace urbain



Exercice 2

Comprendre le concept « accroissement naturel »

Découper et classer les étiquettes dans le tableau

		
La natalité est très supérieure à la mortalité.	La natalité est en baisse mais elle reste supérieure à la mortalité.	La natalité a diminué. Elle est égale ou inférieure à la mortalité.
L'accroissement naturel (la natalité moins la mortalité) est fort.	L'accroissement naturel (la natalité moins la mortalité) est moyen.	L'accroissement naturel (la natalité moins la mortalité) est faible ou négatif.
La croissance démographique est forte.	La croissance démographique est moyenne.	La croissance démographique est faible ou négative.

La croissance démographique est forte.

La croissance démographique est moyenne.

La croissance démographique est faible ou négative.



La natalité a diminué.
Elle est égale
ou inférieure à la mortalité.

L'accroissement naturel
(la natalité moins la mortalité)
est moyen.



La natalité est très
supérieure
à la mortalité.

L'accroissement naturel
(la natalité moins la mortalité)
est fort.



La natalité est en baisse
mais elle reste supérieure
à la mortalité.

L'accroissement naturel
(la natalité moins la mortalité)
est faible ou négatif.



La natalité a diminué.
Elle est égale
ou inférieure à la mortalité.

L'accroissement naturel
(la natalité moins la mortalité)
est moyen.



La natalité est très
supérieure
à la mortalité.

L'accroissement naturel
(la natalité moins la mortalité)
est fort.



La natalité est en baisse
mais elle reste supérieure
à la mortalité.

L'accroissement naturel
(la natalité moins la mortalité)
est faible ou négatif.

Exercice 3

Synthétiser ce qui a été vu lors de l'étude de documents 1 sur Mumbai

Comparer avec Quetigny, notre ville

Découper et classer les étiquettes dans le tableau

Echanger sur les différences constatées

Mumbai

Quetigny

Photo

Pays

Continent

Accroissement
naturel du
pays

Décris ce
que tu vois



France

Inde

**Accroissement
naturel:
+ 19 000 000**

Europe

**Accroissement
naturel: + 81 000**

Asie



**Un bidonville,
des gratte-ciel**

**Des commerces
Des immeubles
de trois étages**

Exercice 4

Identifier les caractéristiques d'une métropole: Paris

Découper et classer les étiquettes dans le tableau



1. Les lieux du pouvoir politique

- Sièges des institutions politiques nationales
- Quartier des ministères
- Plus de 180 ambassades étrangères sur un faible périmètre

2. Les lieux du pouvoir économique

- ◆ Lieu de commandement économique et financier
- Quartier des affaires

3. Les lieux du rayonnement culturel et scientifique

- ▲ Principaux quartiers universitaires
- Principales institutions culturelles
- Lieu de congrès internationaux
- ☆ Paris, première destination mondiale pour les touristes : les dix sites et monuments les plus visités

Fonction économique	Fonction politique	Fonction culturelle



Cathédrale
Notre Dame

Hôtel Matignon: résidence
du premier ministre

Assemblée Nationale:
Lieu de débats des
Députés



Musée du Louvre

Entreprise multinationale



Bourse de Paris

Correction

Fonction
économique



Bourse de Paris

Fonction politique



Hôtel Matignon:
résidence du
premier ministre

Fonction
culturelle

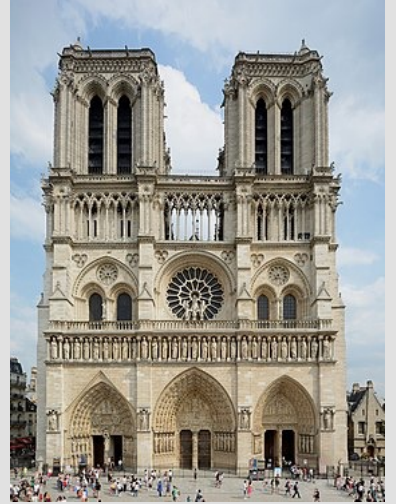

Cathédrale
Notre Dame



Entreprise
multinationale



Assemblée Nationale:
Lieu de débats des
Députés

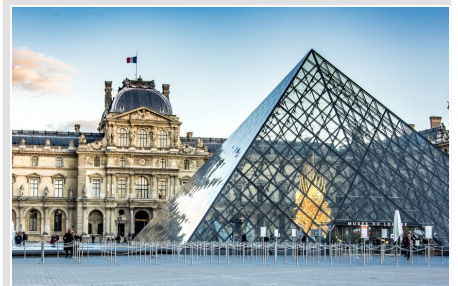

Musée du Louvre