Le light painting

Le light painting est un **art photographique** qui consiste à réaliser une photo en **pose longue** et à créer un tableau dans l'espace en utilisant différentes sources lumineuses.

La **pose longue** est une technique photographique qui consiste à laisser l'obturateur ouvert pendant une durée de plusieurs secondes, parfois plusieurs minutes. Ainsi l'appareil photo capte la lumière durant toute la durée de l'exposition, ce qui provoque des effets de « traces lumineuses » ou de «flou ».

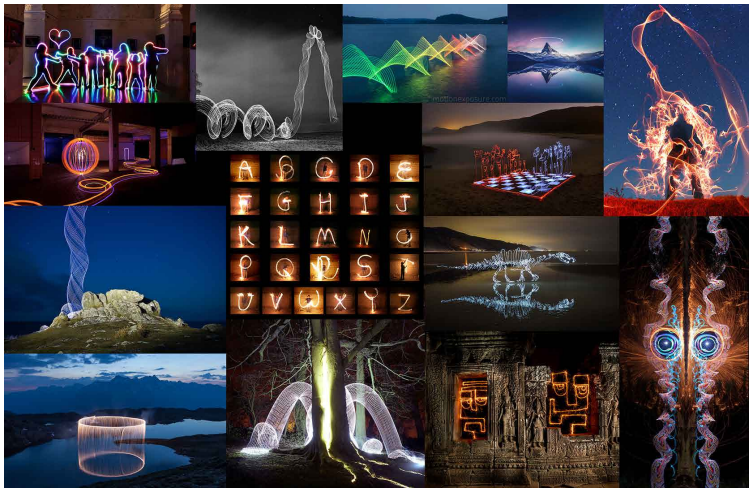

Toute la difficulté du light painting réside dans le fait que tout est réalisé en **une seule prise**, qui plus est dans un environnement sombre sans aucun montage photo. Le **temps d'exposition** pouvant varier de quelques secondes à plusieurs minutes.

Quelques artistes…

Jacques Pugin

Michel Semeniako

Darius Twin