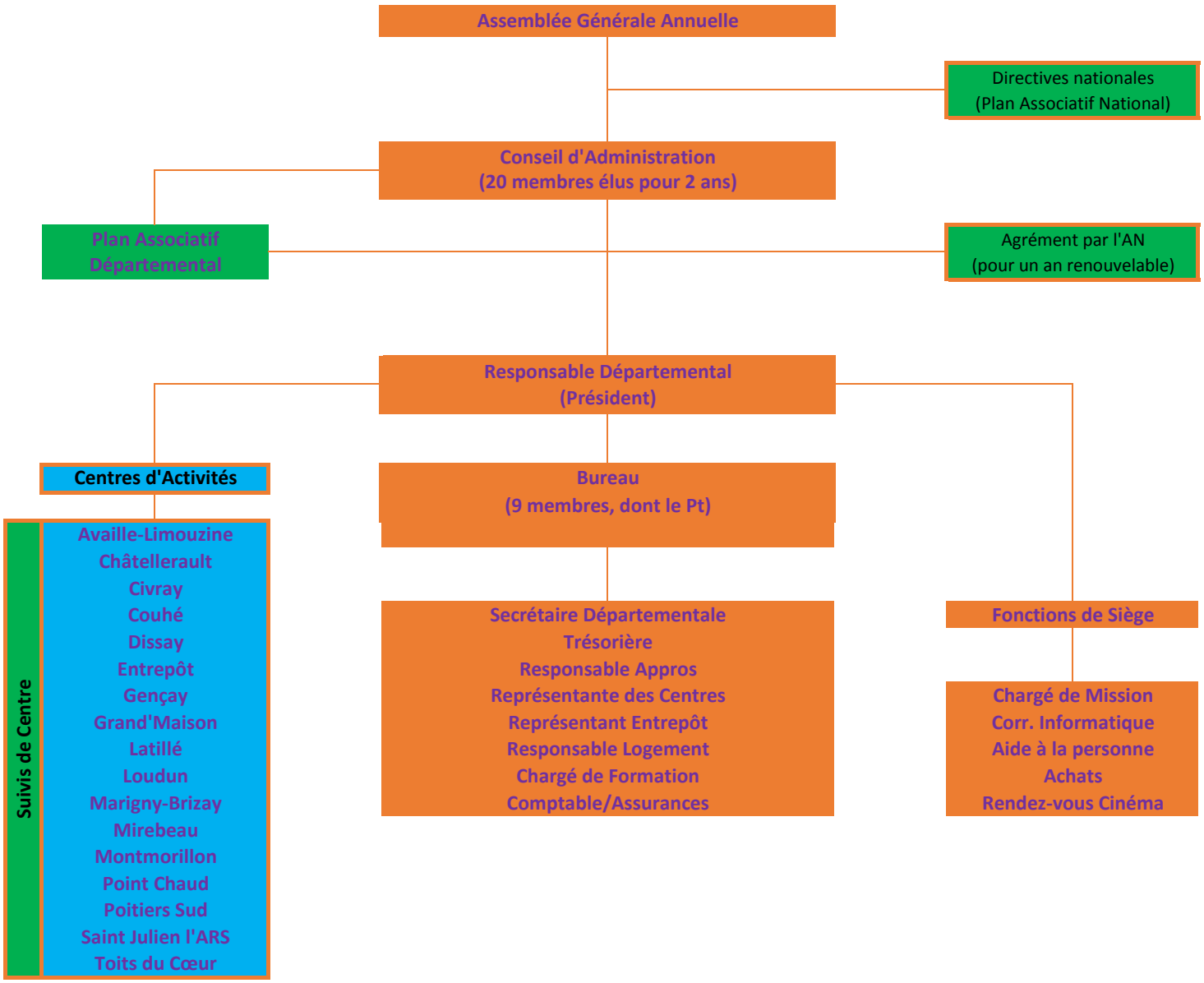
Assemblée Générale Annuelle
Directives nationales
(Plan Associatif National)
Conseil d'Administration
(20 membres élus pour 2 ans)
Plan Associatif
Départemental
Agrément par l'AN
(pour un an renouvelable)
Responsable Départemental
(Président)
Centres d'Activités
Suivis de Centre
Availle-Limouzine
Châtellerault
Civray
Couhé
Dissay
Entrepôt
Gençay
Grand'Maison
Latillé
Loudun
Marigny-Brizay
Mirebeau
Montmorillon
Point Chaud
Poitiers Sud
Saint Julien l'ARS
Toits du Cœur
Bureau
(9 membres, dont le Pt)
Secrétaire Départementale
Trésorière
Responsable Appros
Représentante des Centres
Représentant Entrepôt
Responsable Logement
Chargé de Formation
Comptable/Assurances
Fonctions de Siège
Chargé de Mission
Corr. Informatique
Aide à la personne
Achats
Rendez-vous Cinéma