

25

Le toboggan



b _ B _

B b

👂 bien, banane ~~plomb~~
un ballon, un bonbon, un robot, un bureau

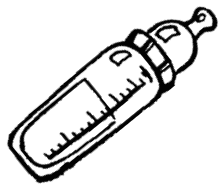

un biberon



Un **bébé**



un hibou

*Je lis les syllabes : ba, bou, bon, bo, on, pon, brou, bu, lou, la, lon, ar, ton, mon, ap, bron, ba, bi, bu, ru, bri, il, no, bil, ri, bru, bli, bra, pon, ba, lu, ul, ton, rou, chon, bou, ba, dro, dar, bon, don, ton, lon, bonbon, bouche, tomber, bétise, balle, bulle, boubou bouchon, boule, baba, ballon, table, bouche, bleu, bien, biberon, robot, biche, sable, bateau, brune, blé

Pour aider votre enfant :

- Vous pouvez lui demander de vous dire des mots contenant le son « b » (bébé, bulle, buche, poubelle, robe, cube, diable, framboise, sabot, table, bureau, cartable, ...)
- Vous pouvez lui demander si on entend ce son au début, au milieu ou à la fin du mot.
- Vous pouvez lui dire des mots, l'enfant doit confirmer ou non si on entend le son « b ».

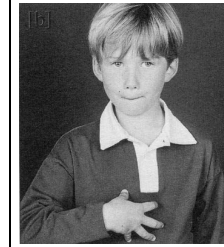

25

Le toboggan



b _ B _

B b

👂 bien, banane ~~plomb~~
un ballon, un bonbon, un robot, un bureau

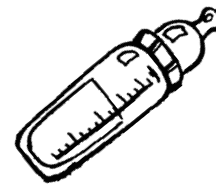

un biberon



Un **bébé**



un hibou

*Je lis les syllabes : ba, bou, bon, bo, on, pon, brou, bu, lou, la, lon, ar, ton, mon, ap, bron, ba, bi, bu, ru, bri, il, no, bil, ri, bru, bli, bra, pon, ba, lu, ul, ton, rou, chon, bou, ba, dro, dar, bon, don, ton, lon, bonbon, bouche, tomber, bétise, balle, bulle, boubou bouchon, boule, baba, ballon, table, bouche, bleu, bien, biberon, robot, biche, sable, bateau, brune, blé

Pour aider votre enfant :

- Vous pouvez lui demander de vous dire des mots contenant le son « b » (bébé, bulle, buche, poubelle, robe, cube, diable, framboise, sabot, table, bureau, cartable, ...)
- Vous pouvez lui demander si on entend ce son au début, au milieu ou à la fin du mot.
- Vous pouvez lui dire des mots, l'enfant doit confirmer ou non si on entend le son « b ».